

月	日	委員会	現状分析				課題抽出	基本理念・基本目標	施策・施策体系	事業・重点事業
			統計資料	市民意識調査	国・都・市の動向	現行計画の進捗状況				
4	5		コ 分析結果提出	コ 単純集計分析結果提出	事 国・都・市の動向整理	事 令和4年度進捗状況調査			事 施策体系・施策素案	
4	17		↓	↓	↓	↓	↓	↓	↓	↓
4	21			コ クロス集計案提出		事 令和4年度進捗状況調査結果取りまとめ	コ 統計資料分析に基づく課題案		↓	↓
4	24	第1回	事 分析結果報告	事 単純集計分析結果報告			↓		↓	↓
4	25		議事録をコンサルへ報告				↓		↓	↓
5	1			委 クロス集計案調査(LoGoフォーム等)					↓	↓
5	9			コ クロス集計・分析	→	→	→	→	↓	↓
5	11			コ 市民意識調査結果報告書			コ 市民意識調査結果に基づく課題案	→	↓	↓
5	19			事 市民意識調査結果報告書			事 市民意識調査結果に基づく課題案		↓	↓
5	24						コ 次期計画に向けた課題案	→	↓	↓
6	2						事 次期計画に向けた課題案	コ 基本理念・基本目標修正案	↓	↓
6	14							事 基本理念・基本目標修正案	↓	↓
6	30	第2回		事 市民意識調査結果報告		令和4年度進捗状況調査報告書	委 次期計画に向けた課題審議	委 基本理念・基本目標修正案審議	委 施策体系・施策案審議	↓
7	1						↓	↓	↓	↓
7	31					国 第9期基本指針(仮)			↓	↓
8	18						コ 次期計画に向けた課題修正案	コ 基本理念・基本目標再修正案	↓	↓
9	8						事 次期計画に向けた課題修正案	事 基本理念・基本目標再修正案	↓	↓
9	15								↓	↓
9	17						コ 住民懇談会結果取りまとめ		↓	↓
9	26	第3回					委 次期計画に向けた課題(中間答申)決定	委 基本理念・基本目標(中間答申)決定	委 施策体系・施策(中間答申)決定	委 新事業案・重点事業案審議
9	27						↓	↓	↓	↓
10	6						中間答申案作成		↓	↓
10	13						中間答申案作成		↓	↓
10	20	臨時会					中間答申案審議		↓	↓
10	23						↓		↓	↓
11	2	臨時会親委員会					住民懇談会結果・中間答申(高齢・介護)報告		↓	↓
11	6						↓		↓	↓
11	16						素案作成		↓	↓
11	21						素案審議①		↓	↓
11	28						素案決定		↓	↓
11	29						パブリックコメント開始		↓	↓
12	8						↓		↓	↓
12	10						パブリックコメント・市民説明会結果取りまとめ		↓	↓
12	28						↓		↓	↓
1	9						パブリックコメント終了		↓	↓
1	16						↓		↓	↓
1	23						パブリックコメント・市民説明会結果報告		↓	↓
2	5						最終答申案作成		↓	↓
2	22						最終答申案作成		↓	↓
3	5						最終答申案審議		↓	↓
3	10						↓		↓	↓
3	17						答申		↓	↓
							↓		↓	↓
							計画案作成		↓	↓
							↓		↓	↓
							計画案審議		↓	↓
							↓		↓	↓
							計画案審議・計画決定		↓	↓

令和5年度 高齢小委員会・医療と介護の連携推進小委員会（合同） 全体工程表

回数	開催日時	開催方法	開催時間	開催場所	内容
合同 高齢第1回 医療介護第1回	令和5年 4月24日（月）	ハイブリッド	午後6時30分～ 午後8時30分	防災センター 3階会議室	<ul style="list-style-type: none"> ・市民意識調査単純集計結果報告 ・クロス集計案についての検討 ・課題についての議論（市民意識調査集計結果を受けて）
合同 高齢第2回 医療介護第2回	令和5年 6月●日	会場参加	午後6時30分～ 午後8時30分	防災センター 4階会議室	<ul style="list-style-type: none"> ・次期計画に向けた課題について審議 ・基本理念、基本目標修正について審議 ・施策体系・施策案について審議 ・高齢者保健福祉計画令和4年度進捗管理報告書の検討
合同 高齢第3回 医療介護第3回	令和5年 9月26日（火）	会場参加	午後6時30分～ 午後8時30分	防災センター 4階会議室	<ul style="list-style-type: none"> ・中間答申案審議
合同 臨時会	令和5年 10月下旬	ハイブリッド	午後6時30分～ 午後8時30分		<ul style="list-style-type: none"> ・次期計画に向けた課題（中間答申）決定 ・基本理念、基本目標（中間答申）決定 ・施策体系・施策（中間答申）決定 ・新事業案・重点事業について審議 ・介護給付推計、保険料推計の報告 ・高齢者保健福祉計画令和4年度進捗管理報告書の確定
中間答申 ⇒ 市民説明会・パブリックコメント（11月、12月）					
合同 高齢第4回 医療介護第4回	令和6年 2月5日（月）	ハイブリッド	午後6時30分～ 午後8時30分	防災センター 4階会議室	<ul style="list-style-type: none"> ・最終答申案審議

※上記の他、予備会を開催する可能性がございます。開催が決まった際は改めてご連絡いたします。

※会議の内容については調整の上、変更の可能性がございますのでご了承ください。

令和4年度狛江市市民意識調査
単純集計結果の主要ポイント

2023.04.17 KMCI

●介護予防日常生活圏域ニーズ調査

<調査対象者>

- 調査対象者のうち「要支援1・2」が36.9%となっている（国の手引きに従うと要支援1・2は5.9%；狛江市の要支援認定率）。以下の項目で全国値をいくつか引用しているが「要支援1・2」の割合が異なるため単純比較できない。
- 「現在、何らかの介護を受けている」が17.4%、「何らかの介護・介助は必要だが、現在は受けていない」が14.3%となっている。問1(3)

<社会的孤立>

- 高齢者の一人暮らしは32.9%となっている。問1(1)
- 「週1回外出する/ほとんど外出しない」の閉じこもりリスク該当者は、25.1%（令和元年度全国値16.4%）となっている。問2(7)
- 食事をとる機会に関して「年に何度かある/ほとんどない」の孤食該当者は、26.0%となっている。問3(8)
- 情緒的支援者が「いる」は89.1%（令和元年度全国値93.9%）、手段的支援者が「いる」は85.9%（令和元年度全国値91.8%）となっている。問6(1)(3)

<社会参加や生きがい>

- 生きがいが「ある」が49.1%、「思いつかない」が37.7%となっている。趣味が「ある」が67.8%、「思いつかない」が24.4%となっている。問4(18)(19)
- 健康づくり活動や趣味等の地域づくり活動の参加意向について「是非参加したい/参加してもよい」が48.9%（令和元年度全国値52.9%）となっている。問5(2)
- 主観的健康観について「とてもよい/まあよい」が67.4%（令和元年度全国値75.6%）、主観的幸福感について「8点以上」の-highが46.1%（令和元年度全国値46.3%）となっている。問7(1)(2)

<医療・終末ケア>

- 信頼できるかかりつけ医が「いる」は79.7%となっている。問7(8)
- 自分の人生の最終段階が近づいたときを過ごしたい場所は「自宅」が44.3%、「わからない」が23.5%、「病院やホスピス等の終末期ケア専門の施設」が16.9%となっている。問9(1)

●在宅介護実態調査

<調査対象者>

- 調査対象者のうち「要支援1・2」が皆無となっている（国の手引きに従うと要支援1・2は3割程度）。以下の項目で全国値をいくつか引用しているが「要支援1・2」の割合が異なるため単純比較できない。

<要介護者の状況>

- 主な介護者が行っている介護については「掃除、洗濯、買い物等の家事」76.7%（令和元年度全国値78.8%）、「金銭管理や生活面に必要な諸手続き」76.2%（同68.0%）、「食事の準備（調理等）」71.9%（同69.9%）となっている。A票問6
- 今後の在宅生活の継続に必要と感じる支援・サービスについて「移送サービス（介護・福祉タクシー等）」32.2%（令和元年度全国値19.7%）、「外出同行（通院、買い物等）」31.5%（同18.5%）となっている。A票問8
- 施設等への入所・入居の検討状況について「入所・入居は検討していない」が54.2%（令和元年度全国値73.1%）、「入所・入居を検討している」が20.1%（同17.0%）、「すでに入所・入居申込みをしている」が14.3%（同6.1%）となっている。A票問10
- 訪問診療を「利用している」が35.2%（令和元年度全国値10.0%）、「利用していない」（同82.9%）が54.2%となっている。A票問12
- 人生の最終段階が近づいたとき、過ごしたい場所として「自宅」が47.3%、「わからない」が18.3%、「施設（特別養護老人ホームや有料老人ホーム等）」が14.7%となっている。A票問15

<介護者の就業状況>

- 「介護のために仕事を辞めた家族・親族はいない」が61.9%（令和元年度全国値76.4%）である一方、「主な介護者が仕事を辞めた（転職除く）」は2.4%（同5.7%）となっている。A票問7
- 主な介護者は介護をするにあたって働き方の調整について「介護のために、「休暇（年休や介護休暇等）」を取りながら、働いている」が37.0%（令和元年度全国値32.0%）、「特に行っていない」が35.6%（同38.4%）、「介護のために、「労働時間を調整（残業免除、短時間勤務、遅出・早帰・中抜け等）」しながら、働いている」が23.3%（同17.4%）となっている。B票問2
- 主な介護者の方は、今後も働きながら介護を続けていけるかについて「問題はあるが、何とか続けていける」が58.9%（令和元年度全国値52.5%）、「問題なく、続けていける」が16.4%（同22.6%）、「続けていくのは、やや/かなり難しい」が13.7%（同12.1%）となっている。B票問4
- 現在の生活の継続にあたって不安を感じる介護について「認知症状への対応」が36.7%、「夜間の排せつ」が33.3%、「日中の排せつ」が28.6%となっている。B票問5

以上

(SA) (1) 性別を教えてください

No.	カテゴリ	件数	(全体)%	(除不)%
1	男性	225	40.0	40.3
2	女性	334	59.4	59.7
3	その他	0	0.0	0.0
4	答えたくない	0	0.0	0.0
	無回答	3	0.5	
	N (%ベース)	562	100	559

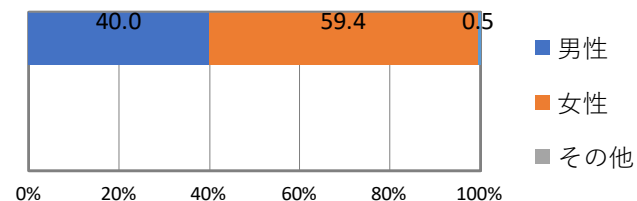

(SA) (2) 年齢の項目

No.	カテゴリ	件数	(全体)%	(除不)%
1	65歳～69歳	51	9.1	9.5
2	70歳～74歳	92	16.4	17.1
3	75歳～79歳	102	18.1	19.0
4	80歳～84歳	132	23.5	24.5
5	85歳～89歳	108	19.2	20.1
6	90歳以上	53	9.4	9.9
	無回答	24	4.3	
	N (%ベース)	562	100	538

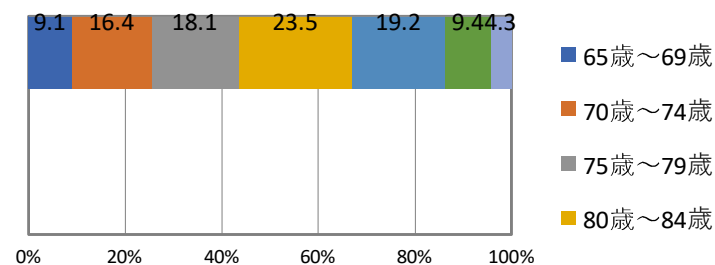

(SA) (3) お住まいの地域を教えてください

No.	カテゴリ	件数	(全体)%	(除不)%
1	和泉本町	117	20.8	20.9
2	中和泉	53	9.4	9.5
3	西和泉	34	6.0	6.1
4	元和泉	25	4.4	4.5
5	東和泉	46	8.2	8.2
6	猪方	38	6.8	6.8
7	駒井町	31	5.5	5.5
8	岩戸南	57	10.1	10.2
9	岩戸北	49	8.7	8.8
10	東野川	54	9.6	9.6
11	西野川	55	9.8	9.8
12	その他	1	0.2	0.2
	無回答	2	0.4	
	N (%ベース)	562	100	560

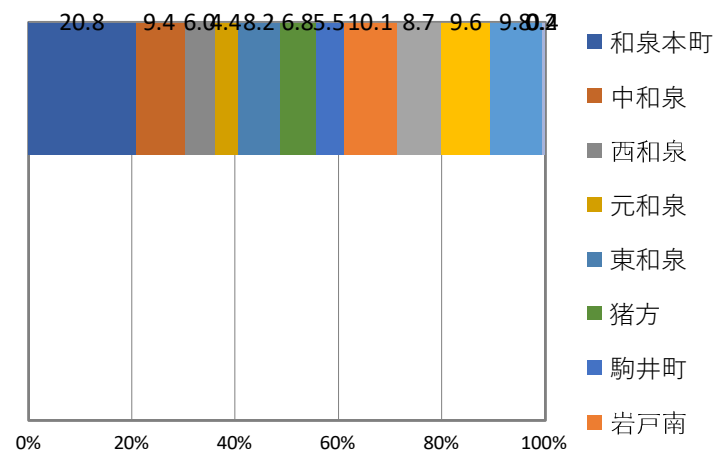

(SA) (4) 次のいずれかに該当しますか

No.	カテゴリ	件数	(全体)%	(除不)%
1	総合事業対象者	29	5.2	5.8
2	要支援1認定者	110	19.6	22.0
3	要支援2認定者	97	17.3	19.4
4	1～3のいずれにも該当しない	263	46.8	52.7
	無回答	63	11.2	
	N (%ベース)	562	100	499

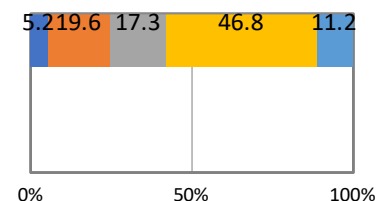

■ 総合事業対象者

(SA) (5) 調査票を記入されたのはどなたですか

No.	カテゴリ	件数	(全体)%	(除不)%
1	あて名のご本人が記入	521	92.7	93.7
2	ご家族が記入	32	5.7	5.8
3	その他	3	0.5	0.5
	無回答	6	1.1	
	N (%ベース)	562	100	556

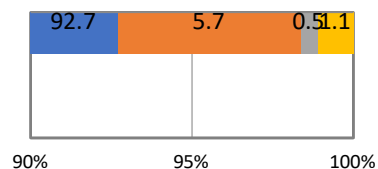

■ あて名のご本人が記入

(SA) 問1 (1) 家族構成をお教えてください

No.	カテゴリ	件数	(全体)%	(除不)%
1	1人暮らし	185	32.9	34.3
2	夫婦2人暮らし(配偶者65歳以上)	189	33.6	35.1
3	夫婦2人暮らし(配偶者64歳以下)	14	2.5	2.6
4	息子・娘との2世帯	86	15.3	16.0
5	その他	65	11.6	12.1
	無回答	23	4.1	
	N (%ベース)	562	100	539

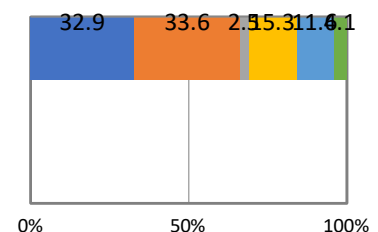

■ 1人暮らし

■ 夫婦2人暮らし(配偶者65歳以上)

(SA) 問1 (2) お住まいは一戸建て又は集合住宅のどちらですか

No.	カテゴリ	件数	(全体)%	(除不)%
1	持家(一戸建て)	313	55.7	56.3
2	持家(集合住宅)	120	21.4	21.6
3	公営賃貸住宅	67	11.9	12.1
4	民間賃貸住宅(一戸建て)	2	0.4	0.4
5	民間賃貸住宅(集合住宅)	44	7.8	7.9
6	借家	2	0.4	0.4
7	その他	8	1.4	1.4
	無回答	6	1.1	
	N (%ベース)	562	100	556

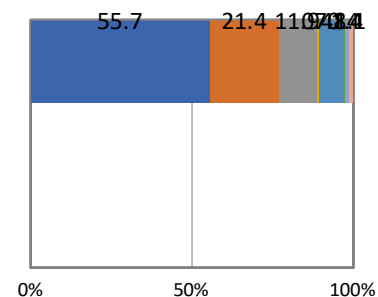

■ 持家(一戸建て)

■ 持家(集合住宅)

■ 公営賃貸住宅

(SA) 問1 (3) あなたは、普段の生活でどなたかの介護・介助が必要ですか

No.	カテゴリ	件数	(全体)%	(除不)%
1	介護・介助は必要ない	362	64.4	66.7
2	何らかの介護・介助は必要だが、現在は受けていない	83	14.8	15.3
3	現在、何らかの介護を受けている (介護認定を受けずに)	98	17.4	18.0
	無回答	19	3.4	
	N (%ベース)	562	100	543

図18

(MA) 問1 (3) ① [問1(3)で1以外と回答した方] 介護・介助が必要になった主な原因は何ですか

No.	カテゴリ	件数	(全体)%	(除不)%
1	脳卒中 (脳出血・脳梗塞等)	11	6.1	7.0
2	心臓病	14	7.7	8.9
3	がん (悪性新生物)	11	6.1	7.0
4	呼吸器の病気 (肺気腫・肺炎等)	14	7.7	8.9
5	関節の病気 (リウマチ等)	17	9.4	10.8
6	認知症 (アルツハイマー病等)	5	2.8	3.2
7	パーキンソン病	6	3.3	3.8
8	糖尿病	18	9.9	11.5
9	腎疾患 (透析)	5	2.8	3.2
10	視覚・聴覚障がい	11	6.1	7.0
11	骨折・転倒	38	21.0	24.2
12	脊椎損傷	13	7.2	8.3
13	高齢による衰弱	35	19.3	22.3
14	その他	35	19.3	22.3
15	不明	2	1.1	1.3
	無回答	24	13.3	
	N (%ベース)	181	100	157

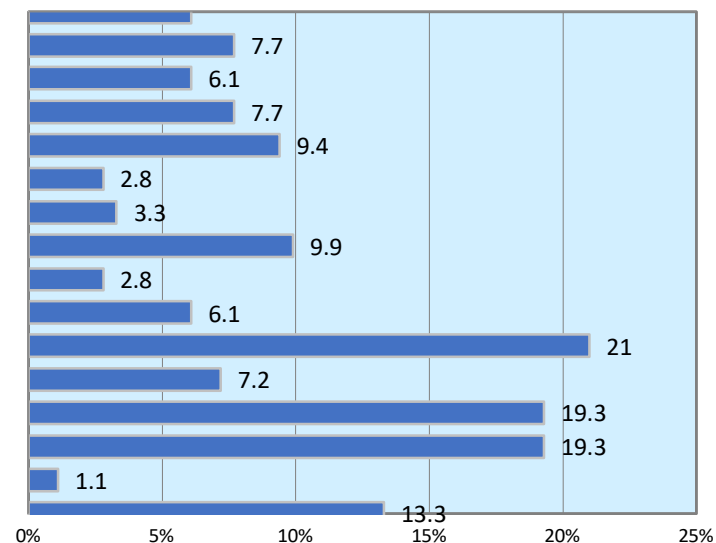

(MA) 問1 (3) ② [問1(3)で3と回答した方] 主にどなたの介護・介助を受けていますか (いくつでも)

No.	カテゴリ	件数	(全体)%	(除不)%
1	配偶者 (夫・妻)	29	29.6	31.9
2	息子	14	14.3	15.4
3	娘	30	30.6	33.0
4	子の配偶者	3	3.1	3.3
5	孫	0	0.0	0.0
6	兄弟・姉妹	1	1.0	1.1
7	介護サービスのヘルパー	39	39.8	42.9
8	その他	9	9.2	9.9
	無回答	7	7.1	
	N (%ベース)	98	100	91

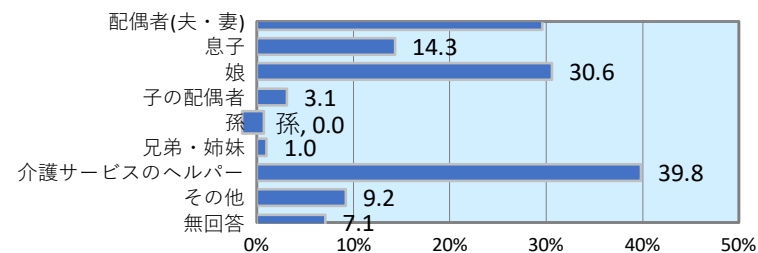

(SA) 問1 (4) 現在の暮らしの状況を経済的にみてどう感じていますか

No.	カテゴリ	件数	(全体)%	(除不)%
1	大変苦しい	30	5.3	5.6
2	やや苦しい	133	23.7	24.9
3	ふつう	321	57.1	60.1
4	ややゆとりがある	43	7.7	8.1
5	大変ゆとりがある	7	1.2	1.3
	無回答	28	5.0	
	N (%ベース)	562	100	534

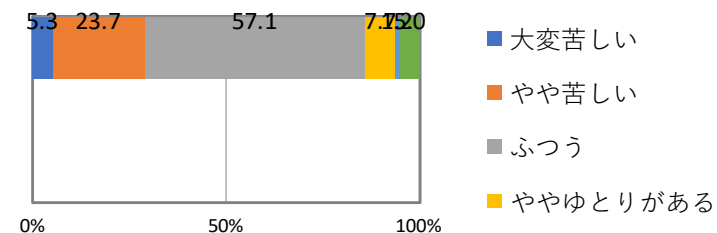

(SA) 問2 (1) 回段を手すりや壁をつたわずに昇っていますか

No.	カテゴリ	件数	(全体)%	(除不)%
1	できるし、している	236	42.0	43.0
2	できるけどしていない	123	21.9	22.4
3	できない	190	33.8	34.6
	無回答	13	2.3	
	N (%ベース)	562	100	549

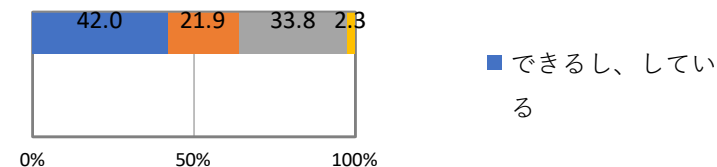

(SA) 問2 (2) 椅子に座った状態から何もつかまらずに立ち上がっていますか

No.	カテゴリ	件数	(全体)%	(除不)%
1	できるし、している	356	63.3	65.9
2	できるけどしていない	66	11.7	12.2
3	できない	118	21.0	21.9
	無回答	22	3.9	
	N (%ベース)	562	100	540

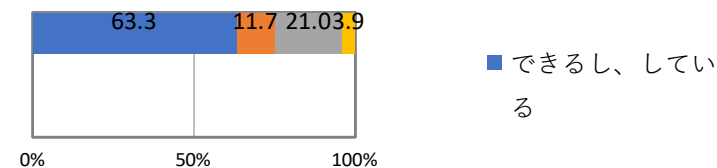

(SA) 問2 (3) 15分位続けて歩いていますか

No.	カテゴリ	件数	(全体)%	(除不)%
1	できるし、している	405	72.1	73.6
2	できるけどしていない	62	11.0	11.3
3	できない	83	14.8	15.1
	無回答	12	2.1	
	N (%ベース)	562	100	550

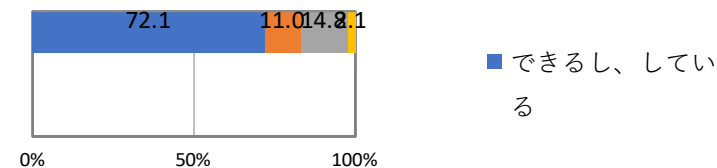

(SA) 問2 (4) 過去1年間に転んだ経験がありますか

No.	カテゴリ	件数	(全体)%	(除不)%
1	何度もある	74	13.2	13.3
2	1度ある	118	21.0	21.2
3	ない	364	64.8	65.5
	無回答	6	1.1	
	N (%ベース)	562	100	556

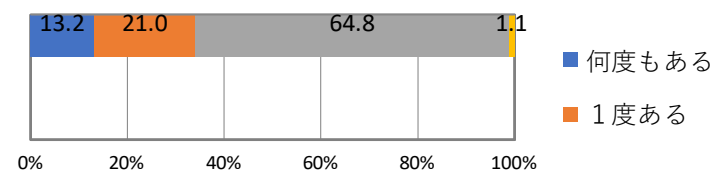

(SA) 問2 (5) 転倒に対する不安は大きいですか

No.	カテゴリ	件数	(全体)%	(除不)%
1	とても不安である	147	26.2	26.8
2	やや不安である	209	37.2	38.1
3	あまり不安でない	120	21.4	21.9
4	不安でない	73	13.0	13.3
	無回答	13	2.3	
	N (%ベース)	562	100	549

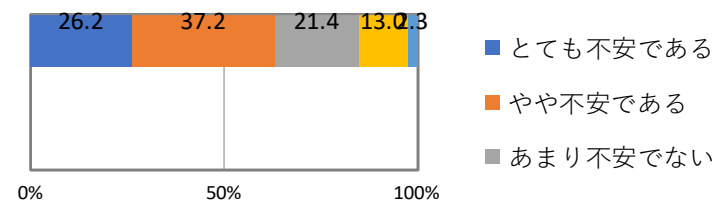

(MA) 問2 (6) 外出する際の移動手段は何ですか

No.	カテゴリ	件数	(全体)%	(除不)%
1	徒歩	432	76.9	77.4
2	自転車	205	36.5	36.7
3	バイク	6	1.1	1.1
4	自動車 (自分で運転)	82	14.6	14.7
5	自動車 (人に乗せてもらう)	119	21.2	21.3
6	電車	264	47.0	47.3
7	路線バス	328	58.4	58.8
8	病院や施設のバス	14	2.5	2.5
9	車いす	9	1.6	1.6
10	電動車いす (カート)	4	0.7	0.7
11	歩行器・シルバーカー	35	6.2	6.3
12	タクシー	140	24.9	25.1
13	その他	13	2.3	2.3
	無回答	4	0.7	
	N (%ベース)	562	100	558

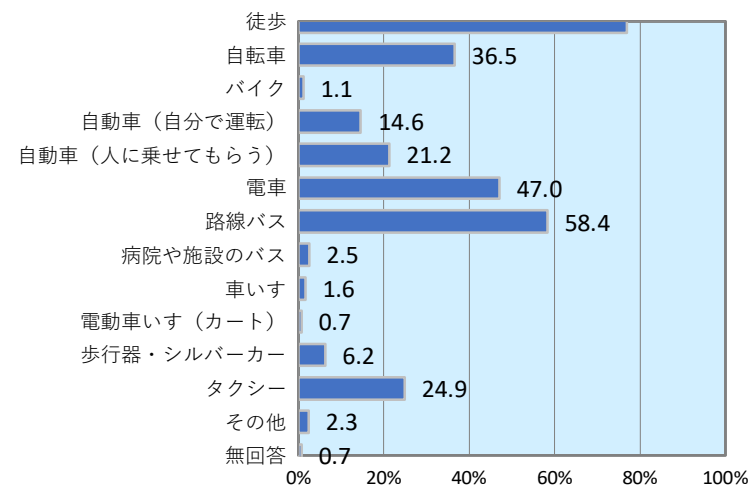

(SA) 問2 (7) 週に1回以上は外出していますか

No.	カテゴリ	件数	(全体)%	(除不)%
1	ほとんど外出しない	54	9.6	9.8
2	週1回	87	15.5	15.8
3	週2~4回	248	44.1	45.2
4	週5回以上	160	28.5	29.1
	無回答	13	2.3	
	N (%ベース)	562	100	549

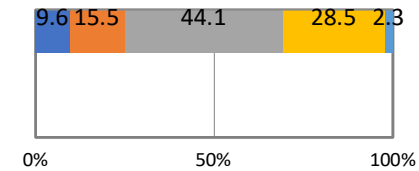

■ ほとんど外出しない

(SA) 問2 (8) 昨年と比べて外出の回数が減っていますか

No.	カテゴリ	件数	(全体)%	(除不)%
1	とても減っている	54	9.6	9.7
2	減っている	208	37.0	37.5
3	あまり減っていない	160	28.5	28.9
4	減っていない	132	23.5	23.8
	無回答	8	1.4	
	N (%ベース)	562	100	554

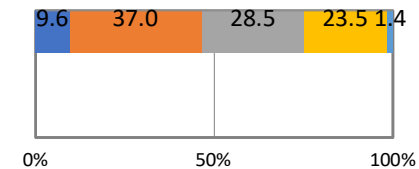

■ とても減っている

(SA) 問2 (9) 外出を控えていますか

No.	カテゴリ	件数	(全体)%	(除不)%
1	はい	268	47.7	48.5
2	いいえ	285	50.7	51.5
	無回答	9	1.6	
	N (%ベース)	562	100	553

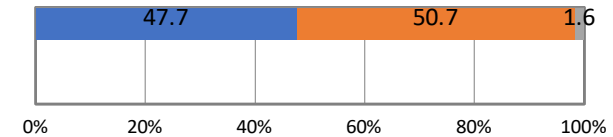

■ はい
■ いいえ

(MA) 問2 (9) ① [問2(9)で1と回答した方] 外出を控えている理由は、次のどれですか (いくつでも)

No.	カテゴリ	件数	(全体)%	(除不)%
1	病気	29	10.8	11.1
2	障がい(脳卒中の後遺症等)	5	1.9	1.9
3	足腰等の痛み	130	48.5	49.6
4	トイレの心配(失禁等)	34	12.7	13.0
5	耳の障がい(聞こえの問題等)	16	6.0	6.1
6	目の障がい	14	5.2	5.3
7	外での楽しみがない	41	15.3	15.6
8	経済的に出られない	12	4.5	4.6
9	交通手段がない	11	4.1	4.2
10	その他	115	42.9	43.9
	無回答	6	2.2	
	N (%ベース)	268	100	262

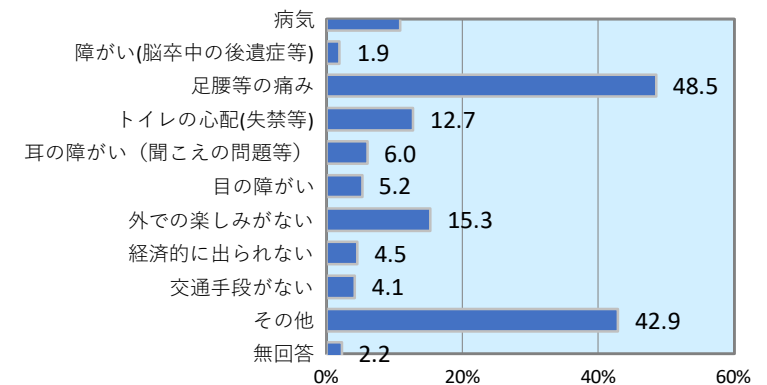

(SA) 問3 (1) 身長 (SA)の項目

No.	カテゴリ	件数	(全体)%	(除不)%
1	140cm未満	4	0.7	0.8
2	140cm～150cm未満	98	17.4	18.6
3	150cm～160cm未満	213	37.9	40.5
4	160cm～170cm未満	147	26.2	27.9
5	170cm～180cm未満	62	11.0	11.8
6	180cm～190cm未満	2	0.4	0.4
	無回答	36	6.4	
	N (%へ-ス)	562	100	526

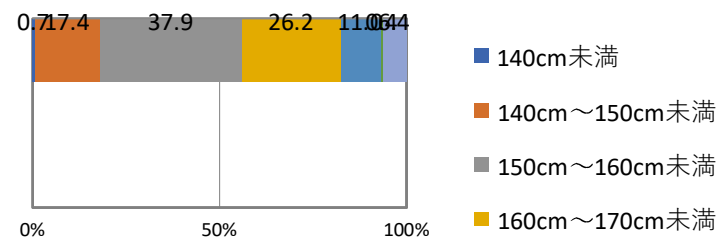

(SA) 問3 (1) 体重 (SA) の項目

No.	カテゴリ	件数	(全体)%	(除不)%
1	40kg未満	17	3.0	3.3
2	40kg～50kg未満	163	29.0	31.2
3	50kg～60kg未満	144	25.6	27.5
4	60kg～70kg未満	145	25.8	27.7
5	70kg～80kg未満	44	7.8	8.4
6	80kg～90kg未満	7	1.2	1.3
7	90kg～100kg未満	3	0.5	0.6
8	100kg以上	0	0.0	0.0
	無回答	39	6.9	
	N (%へ-ス)	562	100	523

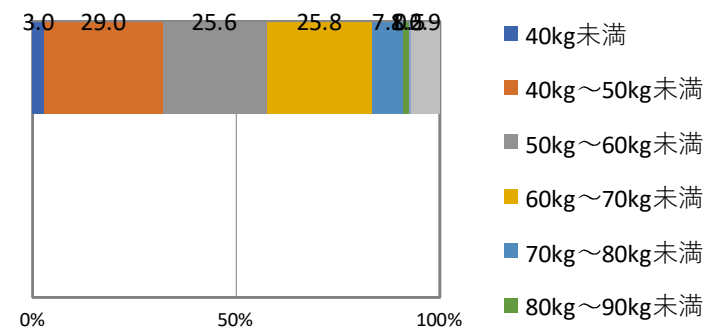

(SA) 問3 (1) BMIの項目

No.	カテゴリ	件数	(全体)%	(除不)%
1	低体重 (18.5未満)	64	11.4	12.5
2	普通体重 (18.5～25.0未満)	320	56.9	62.4
3	肥満 (1度) (25.0～30.0未満)	111	19.8	21.6
4	肥満 (2度) (30.0～35.0未満)	17	3.0	3.3
5	肥満 (3度) (35.0～40.0未満)	1	0.2	0.2
6	肥満 (4度) (40.0以上)	0	0.0	0.0
	無回答	49	8.7	
	N (%へ-ス)	562	100	513

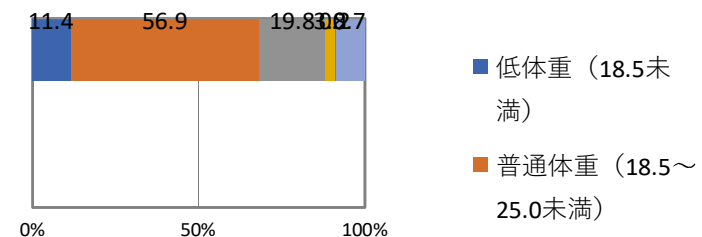

(SA) 問3 (2) 半年前に比べて固いものが食べにくくなりましたか

No.	カテゴリ	件数	(全体)%	(除不)%
1	はい	209	37.2	37.6
2	いいえ	347	61.7	62.4
	無回答	6	1.1	
	N (%ベース)	562	100	556

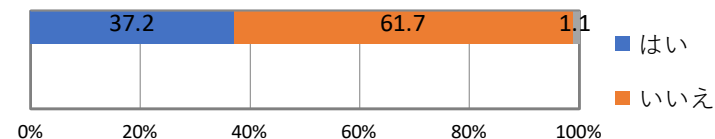

(SA) 問3 (3) お茶や汁物等でむせることがありますか

No.	カテゴリ	件数	(全体)%	(除不)%
1	はい	186	33.1	33.5
2	いいえ	369	65.7	66.5
	無回答	7	1.2	
	N (%ベース)	562	100	555

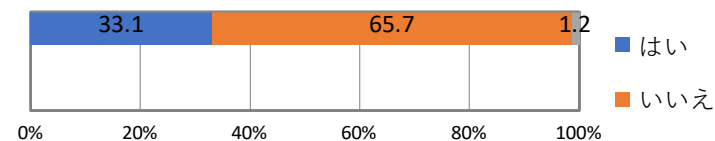

(SA) 問3 (4) 口の渴きが気になりますか

No.	カテゴリ	件数	(全体)%	(除不)%
1	はい	201	35.8	36.5
2	いいえ	349	62.1	63.5
	無回答	12	2.1	
	N (%ベース)	562	100	550

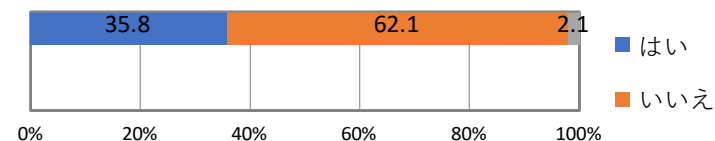

(SA) 問3 (5) 歯磨き (人にやってもらう場合も含む) を毎日していますか

No.	カテゴリ	件数	(全体)%	(除不)%
1	はい	506	90.0	92.0
2	いいえ	44	7.8	8.0
	無回答	12	2.1	
	N (%ベース)	562	100	550

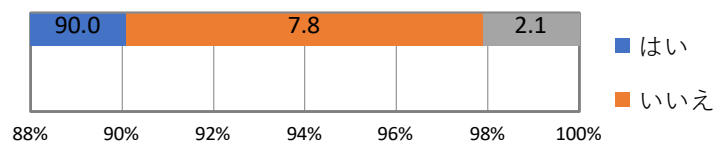

(SA) 問3 (6) 歯の数と入れ歯の利用状況をお教えてください

No.	カテゴリ	件数	(全体)%	(除不)%
1	自分の歯は20本以上、かつ入れ歯を利用	89	15.8	17.0
2	自分の歯は20本以上、入れ歯の利用なし	188	33.5	35.9
3	自分の歯は19本以下、かつ入れ歯を利用	193	34.3	36.9
4	自分の歯は19本以下、入れ歯の利用なし	53	9.4	10.1
	無回答	39	6.9	
	N (%ベース)	562	100	523

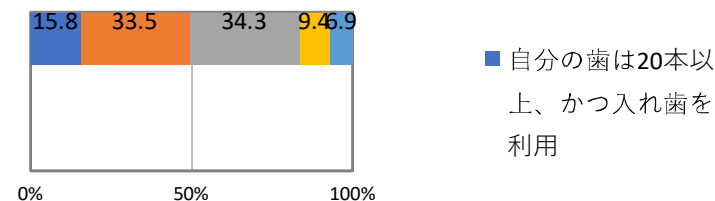

(SA) 問3 (6) ①噛み合わせは良いですか

No.	カテゴリ	件数	(全体)%	(除不)%
1	はい	440	78.3	81.6
2	いいえ	99	17.6	18.4
	無回答	23	4.1	
	N (%ベ-ス)	562	100	539

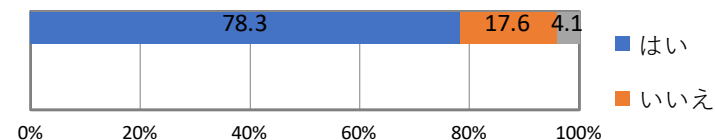

(SA) 問3 (6) ② [問3 (6) で1・3と回答した方] 毎日入れ歯の手入れをしていますか

No.	カテゴリ	件数	(全体)%	(除不)%
1	はい	251	89.0	93.7
2	いいえ	17	6.0	6.3
	無回答	14	5.0	
	N (%ベ-ス)	282	100	268

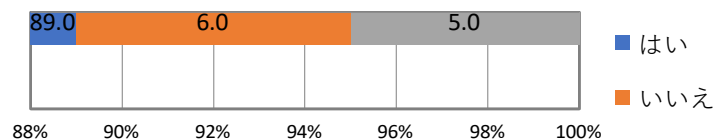

(SA) 問3 (7) 6カ月間で2～3kg以上の体重減少がありましたか

No.	カテゴリ	件数	(全体)%	(除不)%
1	はい	87	15.5	16.0
2	いいえ	457	81.3	84.0
	無回答	18	3.2	
	N (%ベ-ス)	562	100	544

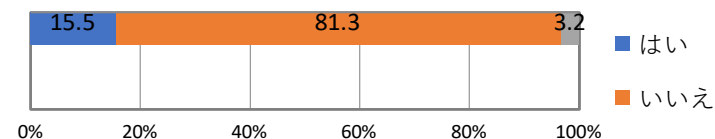

(SA) 問3 (8) どなたかと食事をとる機会がありますか

No.	カテゴリ	件数	(全体)%	(除不)%
1	毎日ある	251	44.7	46.0
2	週に何度かある	47	8.4	8.6
3	月に何度かある	102	18.1	18.7
4	年に何度かある	61	10.9	11.2
5	ほとんどない	85	15.1	15.6
	無回答	16	2.8	
	N (%ベ-ス)	562	100	546

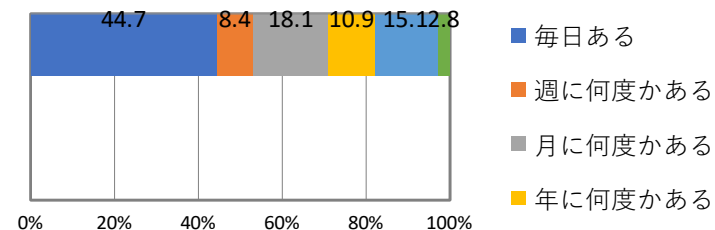

(SA) 問4 (1) 物忘れが多いと感じますか

No.	カテゴリ	件数	(全体)%	(除不)%
1	はい	254	45.2	48.1
2	いいえ	274	48.8	51.9
	無回答	34	6.0	
	N (%ベ-ス)	562	100	528

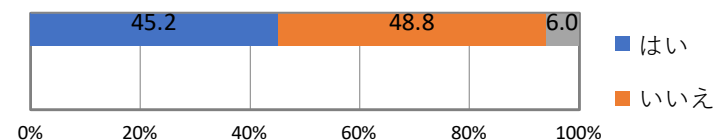

(SA) 問4 (2) 自分で電話番号を調べて電話をかけることをしていますか

No.	カテゴリ	件数	(全体)%	(除不)%
1	はい	459	81.7	83.9
2	いいえ	88	15.7	16.1
	無回答	15	2.7	
	N (%ベ-ス)	562	100	547

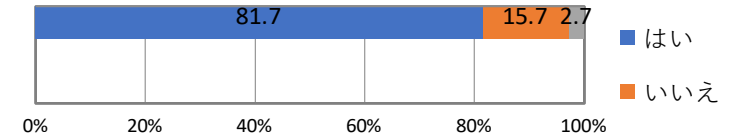

(SA) 問4 (3) 今日が何月何日かわからない時がありますか

No.	カテゴリ	件数	(全体)%	(除不)%
1	はい	155	27.6	28.4
2	いいえ	390	69.4	71.6
	無回答	17	3.0	
	N (%ベ-ス)	562	100	545

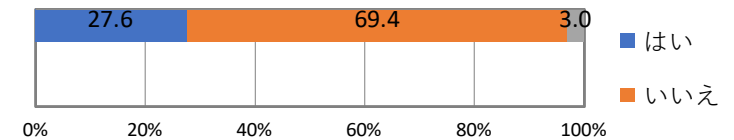

(SA) 問4 (4) バスや電車を使って1人で外出していますか

No.	カテゴリ	件数	(全体)%	(除不)%
1	できるししている	436	77.6	78.8
2	できるけどしていない	60	10.7	10.8
3	できない	57	10.1	10.3
	無回答	9	1.6	
	N (%ベ-ス)	562	100	553

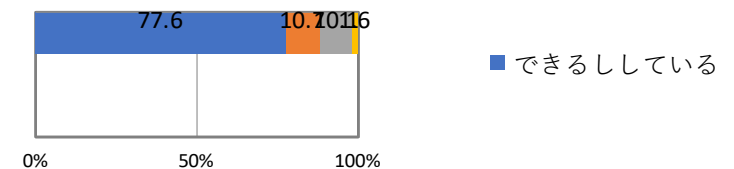

(SA) 問4 (5) 自分で食品・日用品の買物をしていますか

No.	カテゴリ	件数	(全体)%	(除不)%
1	できるししている	457	81.3	82.8
2	できるけどしていない	49	8.7	8.9
3	できない	46	8.2	8.3
	無回答	10	1.8	
	N (%ベ-ス)	562	100	552

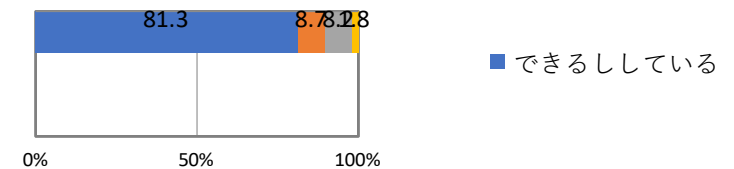

(SA) 問4 (6) 自分で食事の用意をしていますか

No.	カテゴリ	件数	(全体)%	(除不)%
1	できるししている	409	72.8	74.1
2	できるけどしていない	88	15.7	15.9
3	できない	55	9.8	10.0
	無回答	10	1.8	
	N (%ベ-ス)	562	100	552

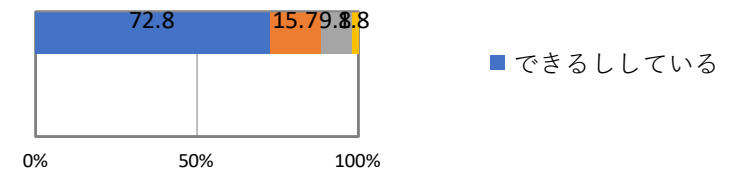

(SA) 問4 (7) 自分で請求書の支払いをしていますか

No.	カテゴリ	件数	(全体)%	(除不)%
1	できるししている	468	83.3	84.6
2	できるけどしていない	55	9.8	9.9
3	できない	30	5.3	5.4
	無回答	9	1.6	
	N (%ベース)	562	100	553

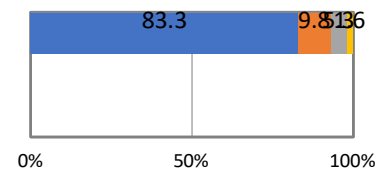

■ できるししている

(SA) 問4 (8) 自分で預貯金の出し入れをしていますか

No.	カテゴリ	件数	(全体)%	(除不)%
1	できるししている	471	83.8	84.9
2	できるけどしていない	57	10.1	10.3
3	できない	27	4.8	4.9
	無回答	7	1.2	
	N (%ベース)	562	100	555

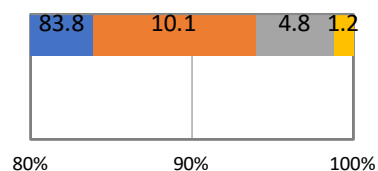

■ できるししている

(SA) 問4 (9) 年金等の書類 (役所や病院等に出す書類) が書けますか

No.	カテゴリ	件数	(全体)%	(除不)%
1	はい	483	85.9	89.1
2	いいえ	59	10.5	10.9
	無回答	20	3.6	
	N (%ベース)	562	100	542

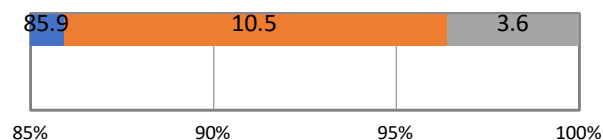

■ はい
■ いいえ

(SA) 問4 (10) 新聞を読んでいますか

No.	カテゴリ	件数	(全体)%	(除不)%
1	はい	404	71.9	75.0
2	いいえ	135	24.0	25.0
	無回答	23	4.1	
	N (%ベース)	562	100	539

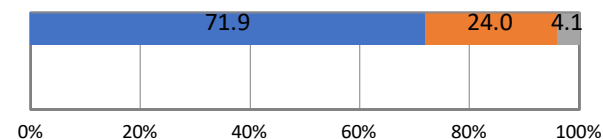

■ はい
■ いいえ

(SA) 問4 (11) 本や雑誌を読んでいますか

No.	カテゴリ	件数	(全体)%	(除不)%
1	はい	410	73.0	76.1
2	いいえ	129	23.0	23.9
	無回答	23	4.1	
	N (%ベース)	562	100	539

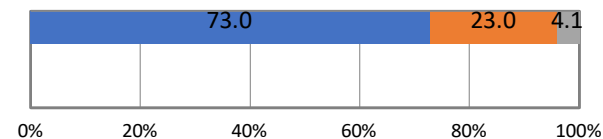

■ はい
■ いいえ

(SA) 問4 (12) 健康についての記事や番組に関心がありますか

No.	カテゴリ	件数	(全体)%	(除不)%
1	はい	494	87.9	90.8
2	いいえ	50	8.9	9.2
	無回答	18	3.2	
	N (%ベース)	562	100	544

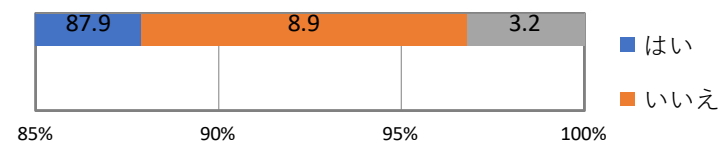

(SA) 問4 (13) 友人の家を訪ねていますか

No.	カテゴリ	件数	(全体)%	(除不)%
1	はい	184	32.7	34.1
2	いいえ	356	63.3	65.9
	無回答	22	3.9	
	N (%ベース)	562	100	540

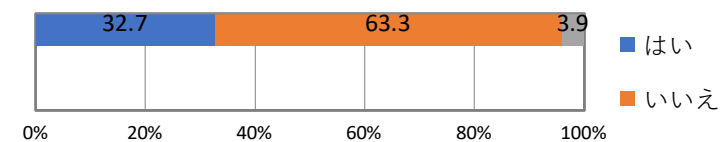

(SA) 問4 (14) 家族や友人の相談にのっていますか

No.	カテゴリ	件数	(全体)%	(除不)%
1	はい	366	65.1	69.1
2	いいえ	164	29.2	30.9
	無回答	32	5.7	
	N (%ベース)	562	100	530

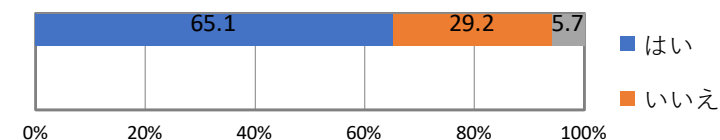

(SA) 問4 (15) 病人を見舞うことができますか

No.	カテゴリ	件数	(全体)%	(除不)%
1	はい	353	62.8	66.7
2	いいえ	176	31.3	33.3
	無回答	33	5.9	
	N (%ベース)	562	100	529

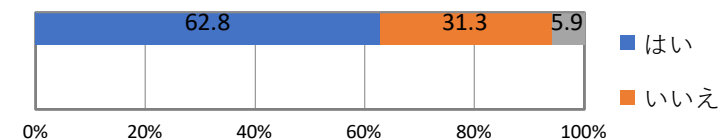

(SA) 問4 (16) 若い人に自分から話しかけることがありますか

No.	カテゴリ	件数	(全体)%	(除不)%
1	はい	355	63.2	66.4
2	いいえ	180	32.0	33.6
	無回答	27	4.8	
	N (%ベース)	562	100	535

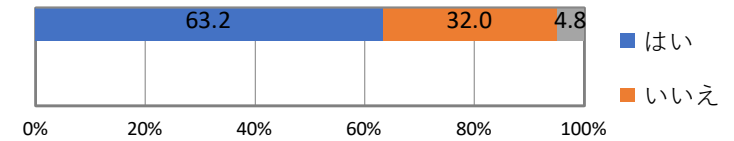

(SA) 問4 (17) 日常生活で困っていることはありますか

No.	カテゴリ	件数	(全体)%	(除不)%
1	はい	179	31.9	33.4
2	いいえ	357	63.5	66.6
	無回答	26	4.6	
	N (%ベース)	562	100	536

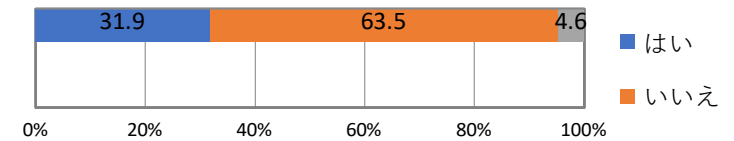

(MA) 問4 (17) ① [問4 (17) で1と回答した方] 困っていることは何ですか

No.	カテゴリ	件数	(全体)%	(除不)%
1	買い物	53	29.6	31.2
2	調理	36	20.1	21.2
3	掃除	56	31.3	32.9
4	ゴミだし	26	14.5	15.3
5	洗濯	24	13.4	14.1
6	高所にある掃除や荷物の積み下ろし等	128	71.5	75.3
7	力を要すること	127	70.9	74.7
8	布団干し	71	39.7	41.8
9	ペットの世話	3	1.7	1.8
10	電化製品の取扱い	62	34.6	36.5
11	金銭の管理	11	6.1	6.5
12	その他	20	11.2	11.8
	無回答	9	5.0	
	N (%ベース)	179	100	170

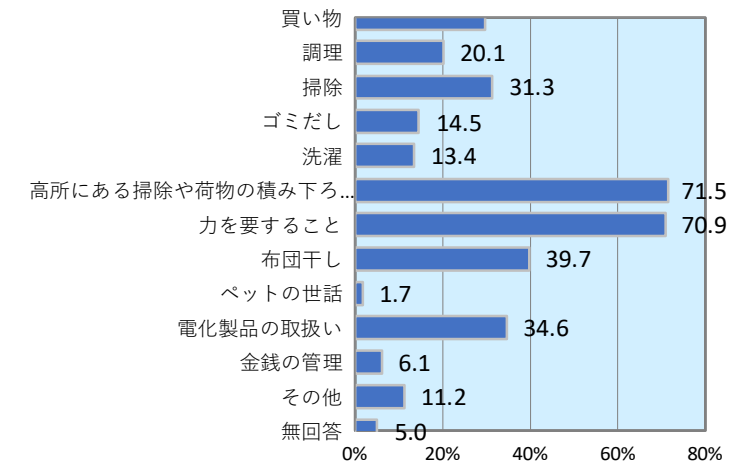

(SA) 問4 (18) 趣味はありますか

No.	カテゴリ	件数	(全体)%	(除不)%
1	趣味あり	381	67.8	73.6
2	思いつかない	137	24.4	26.4
	無回答	44	7.8	
	N (%ベース)	562	100	518

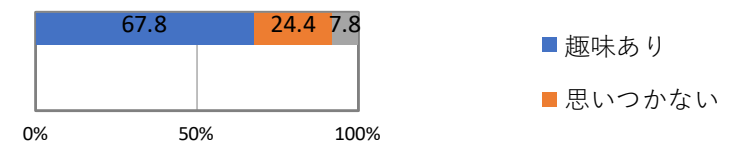

(SA) 問4 (19) 生きがいがありますか

No.	カテゴリ	件数	(全体)%	(除不)%
1	生きがいあり	276	49.1	56.6
2	思いつかない	212	37.7	43.4
	無回答	74	13.2	
	N (%ベ-ス)	562	100	488

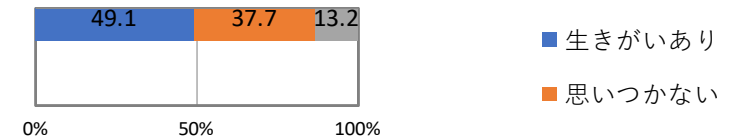

(SA) 問5 (1) ①ボランティアのグループ

No.	カテゴリ	件数	(全体)%	(除不)%
1	週4回以上	4	0.7	1.0
2	週2～3回	6	1.1	1.5
3	週1回	0	0.0	0.0
4	月1～3回	20	3.6	5.0
5	年に数回	16	2.8	4.0
6	参加していない	354	63.0	88.5
	無回答	162	28.8	
	N (%ベ-ス)	562	100	400

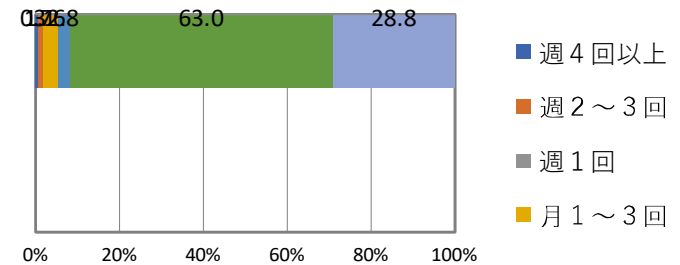

(SA) 問5 (1) ②スポーツ関係のグループやクラブ

No.	カテゴリ	件数	(全体)%	(除不)%
1	週4回以上	13	2.3	3.1
2	週2～3回	40	7.1	9.7
3	週1回	28	5.0	6.8
4	月1～3回	18	3.2	4.4
5	年に数回	8	1.4	1.9
6	参加していない	306	54.4	74.1
	無回答	149	26.5	
	N (%ベ-ス)	562	100	413

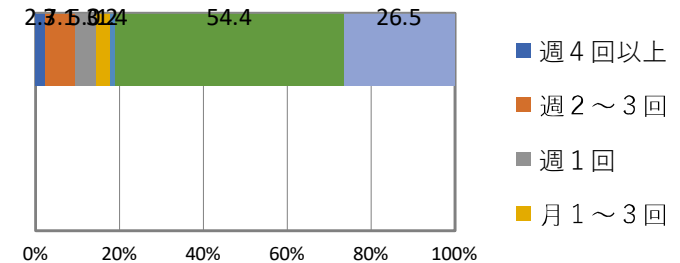

(SA) 問5 (1) ③趣味関係のグループ

No.	カテゴリ	件数	(全体)%	(除不)%
1	週4回以上	4	0.7	0.9
2	週2～3回	13	2.3	3.1
3	週1回	33	5.9	7.7
4	月1～3回	49	8.7	11.5
5	年に数回	18	3.2	4.2
6	参加していない	309	55.0	72.5
	無回答	136	24.2	
	N (%ベ-ス)	562	100	426

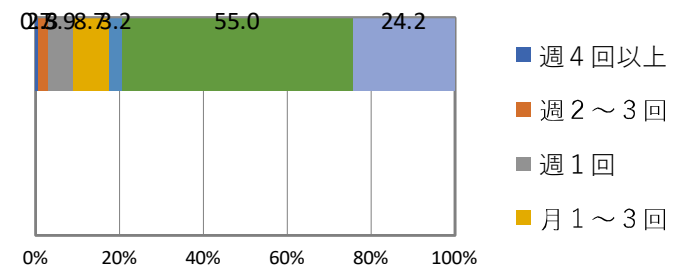

(SA) 問5 (1) ④学習・教養サークル

No.	カテゴリ	件数	(全体)%	(除不)%
1	週4回以上	6	1.1	1.5
2	週2～3回	3	0.5	0.8
3	週1回	6	1.1	1.5
4	月1～3回	20	3.6	5.0
5	年に数回	17	3.0	4.3
6	参加していない	345	61.4	86.9
	無回答	165	29.4	
	N (%ベース)	562	100	397

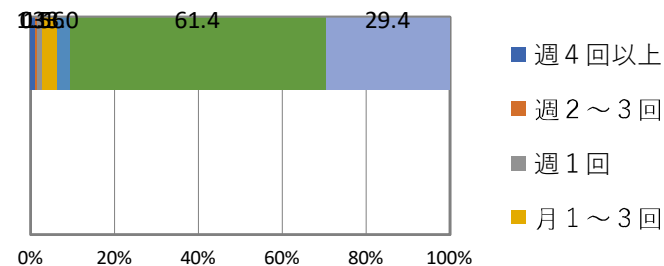

(SA) 問5 (1) ⑤介護予防のための通いの場

No.	カテゴリ	件数	(全体)%	(除不)%
1	週4回以上	8	1.4	2.0
2	週2～3回	16	2.8	4.0
3	週1回	34	6.0	8.4
4	月1～3回	5	0.9	1.2
5	年に数回	7	1.2	1.7
6	参加していない	335	59.6	82.7
	無回答	157	27.9	
	N (%ベース)	562	100	405

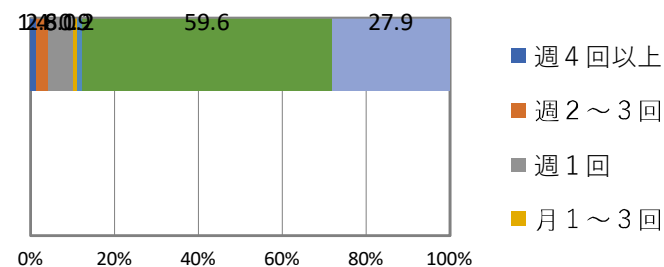

(SA) 問5 (1) ⑥老人クラブ

No.	カテゴリ	件数	(全体)%	(除不)%
1	週4回以上	2	0.4	0.5
2	週2～3回	2	0.4	0.5
3	週1回	5	0.9	1.2
4	月1～3回	8	1.4	2.0
5	年に数回	15	2.7	3.7
6	参加していない	374	66.5	92.1
	無回答	156	27.8	
	N (%ベース)	562	100	406

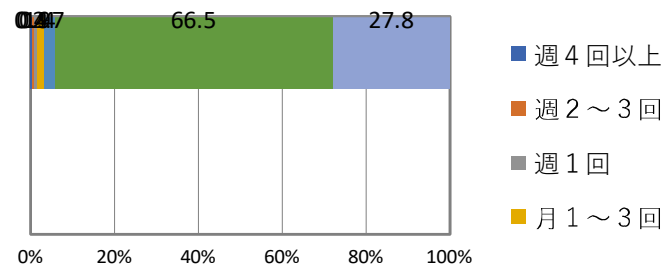

(SA) 問5 (1) ⑦町会・自治会

No.	カテゴリ	件数	(全体)%	(除不)%
1	週4回以上	1	0.2	0.3
2	週2～3回	0	0.0	0.0
3	週1回	2	0.4	0.5
4	月1～3回	9	1.6	2.3
5	年に数回	31	5.5	7.9
6	参加していない	351	62.5	89.1
	無回答	168	29.9	
	N (%ベース)	562	100	394

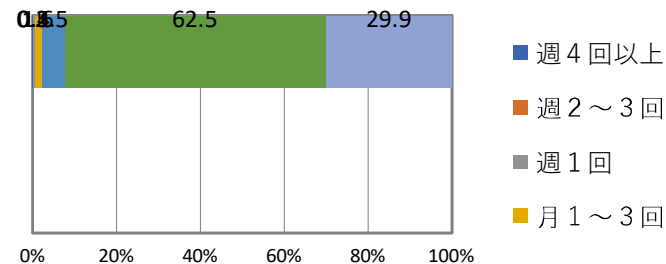

(SA) 問5 (1) ⑧収入のある仕事

No.	カテゴリ	件数	(全体)%	(除不)%
1	週4回以上	52	9.3	13.1
2	週2～3回	15	2.7	3.8
3	週1回	7	1.2	1.8
4	月1～3回	9	1.6	2.3
5	年に数回	6	1.1	1.5
6	参加していない	308	54.8	77.6
	無回答	165	29.4	
	N (%ベース)	562	100	397

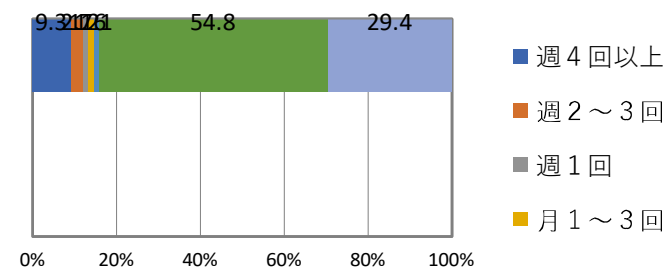

(SA) 問5 (2) 健康づくり活動や趣味等の地域づくり活動の参加意向

No.	カテゴリ	件数	(全体)%	(除不)%
1	是非参加したい	45	8.0	9.2
2	参加してもよい	230	40.9	46.8
3	参加したくない	190	33.8	38.7
4	既に参加している	26	4.6	5.3
	無回答	71	12.6	
	N (%ベース)	562	100	491

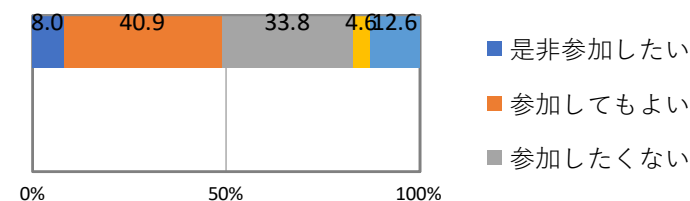

(SA) 問5 (3) 健康づくり活動や趣味等の地域づくり活動の企画・運営(お世話役)としての参加意向

No.	カテゴリ	件数	(全体)%	(除不)%
1	是非参加したい	18	3.2	3.7
2	参加してもよい	142	25.3	29.3
3	参加したくない	306	54.4	63.1
4	既に参加している	19	3.4	3.9
	無回答	77	13.7	
	N (%ベース)	562	100	485

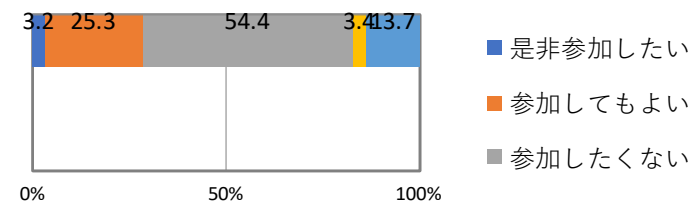

(MA) 問6 (1) あなたの心配事や愚痴を聞いてくれる人

No.	カテゴリ	件数	(全体)%	(除不)%
1	配偶者	234	41.6	43.2
2	同居の子ども	105	18.7	19.4
3	別居の子ども	223	39.7	41.1
4	兄弟姉妹・親戚・親・孫	169	30.1	31.2
5	近隣	44	7.8	8.1
6	友人	253	45.0	46.7
7	その他	25	4.4	4.6
8	そのような人はいない	40	7.1	7.4
	無回答	20	3.6	
	N (%ベース)	562	100	542

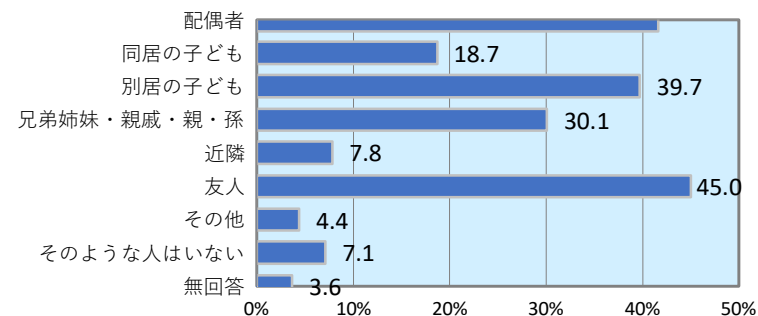

(MA) 問6 (2) 反対に、あなたが心配事や愚痴を聞いてあげる人

No.	カテゴリ	件数	(全体)%	(除不)%
1	配偶者	217	38.6	40.6
2	同居の子ども	81	14.4	15.1
3	別居の子ども	183	32.6	34.2
4	兄弟姉妹・親戚・親・孫	180	32.0	33.6
5	近隣	55	9.8	10.3
6	友人	256	45.6	47.9
7	その他	14	2.5	2.6
8	そのような人はいない	67	11.9	12.5
	無回答	27	4.8	
	N (%ベース)	562	100	535

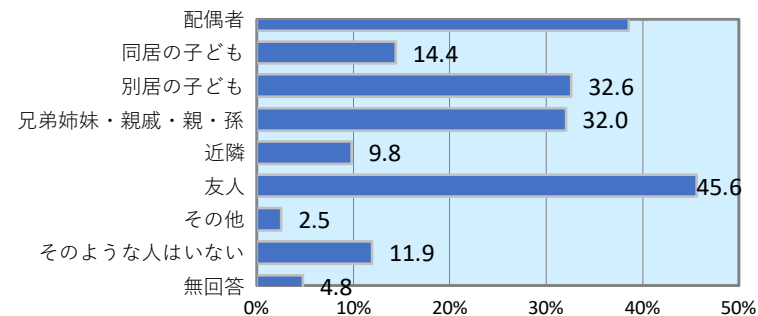

(MA) 問6 (3) あなたが病気で数日間寝込んだときに、看病や世話をしてくれる人

No.	カテゴリ	件数	(全体)%	(除不)%
1	配偶者	238	42.3	43.9
2	同居の子ども	141	25.1	26.0
3	別居の子ども	217	38.6	40.0
4	兄弟姉妹・親戚・親・孫	85	15.1	15.7
5	近隣	13	2.3	2.4
6	友人	42	7.5	7.7
7	その他	17	3.0	3.1
8	そのような人はいない	59	10.5	10.9
	無回答	20	3.6	
	N (%ベース)	562	100	542

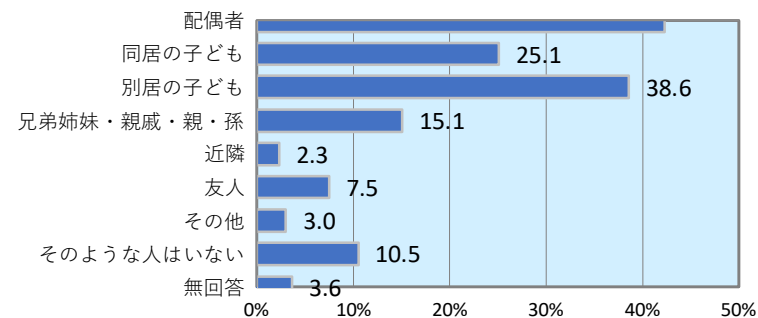

(MA) 問6 (4) 反対に、看病や世話をしあける人

No.	カテゴリ	件数	(全体)%	(除不)%
1	配偶者	245	43.6	48.2
2	同居の子ども	100	17.8	19.7
3	別居の子ども	114	20.3	22.4
4	兄弟姉妹・親戚・親・孫	85	15.1	16.7
5	近隣	17	3.0	3.3
6	友人	59	10.5	11.6
7	その他	11	2.0	2.2
8	そのような人はいない	133	23.7	26.2
	無回答	54	9.6	
	N (%ベース)	562	100	508

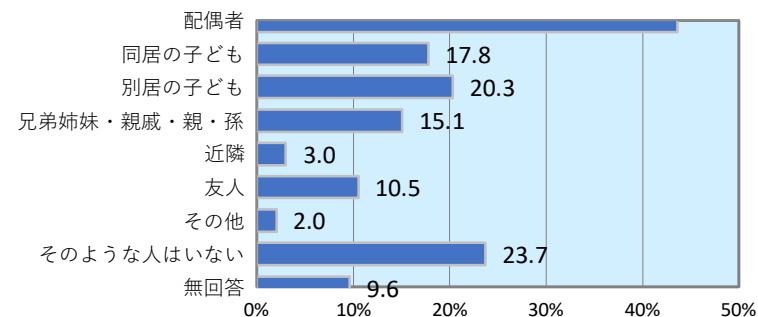

(MA) 問6 (5) 家族や友人・知人以外で、何かあったときに相談する相手を教えてください

No.	カテゴリ	件数	(全体)%	(除不)%
1	町会・自治会・老人クラブ	16	2.8	3.1
2	社会福祉協議会・民生委員	46	8.2	8.9
3	ケアマネジャー	136	24.2	26.2
4	医師・歯科医師・看護師	164	29.2	31.6
5	地域包括支援センター・役所・役場	130	23.1	25.0
6	その他	29	5.2	5.6
7	そのような人はいない	186	33.1	35.8
	無回答	43	7.7	
	N (%ベース)	562	100	519

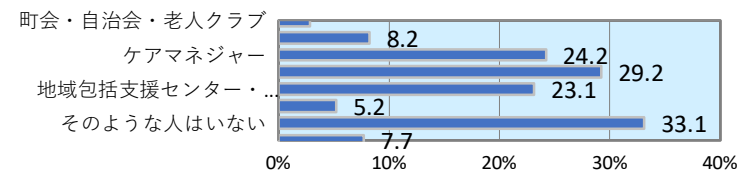

(SA) 問6 (6) 友人・知人と会う頻度はどれくらいですか。

No.	カテゴリ	件数	(全体)%	(除不)%
1	毎日ある	29	5.2	5.4
2	週に何度かある	124	22.1	23.0
3	月に何度かある	137	24.4	25.4
4	年に何度かある	109	19.4	20.2
5	ほとんどない	140	24.9	26.0
	無回答	23	4.1	
	N (%ベース)	562	100	539

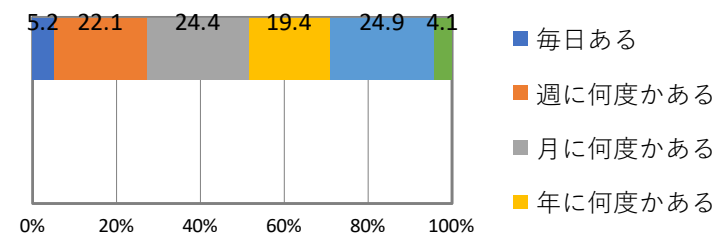

(SA) 問6 (7) この1カ月間、何人の友人・知人と会いましたか。

No.	カテゴリ	件数	(全体)%	(除不)%
1	0人 (いない)	129	23.0	23.9
2	1~2人	143	25.4	26.5
3	3~5人	125	22.2	23.2
4	6~9人	51	9.1	9.5
5	10人以上	91	16.2	16.9
	無回答	23	4.1	
	N (%ベース)	562	100	539

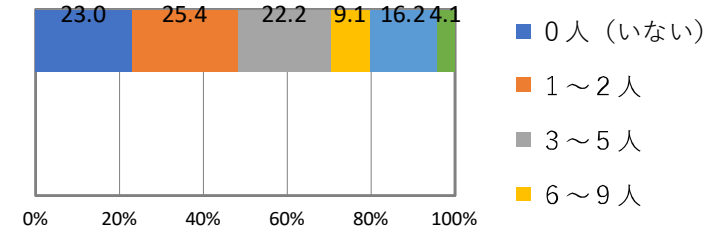

(MA) 問6 (8) よく会う友人・知人はどんな関係の人ですか。

No.	カテゴリ	件数	(全体)%	(除不)%
1	近所・同じ地域の人	220	39.1	42.1
2	幼なじみ	30	5.3	5.7
3	学生時代の友人	104	18.5	19.9
4	仕事での同僚・元同僚	132	23.5	25.3
5	趣味や関心が同じ友人	172	30.6	33.0
6	ボランティア等の活動での友人	34	6.0	6.5
7	その他	52	9.3	10.0
8	いない	84	14.9	16.1
	無回答	40	7.1	
	N (%ベース)	562	100	522

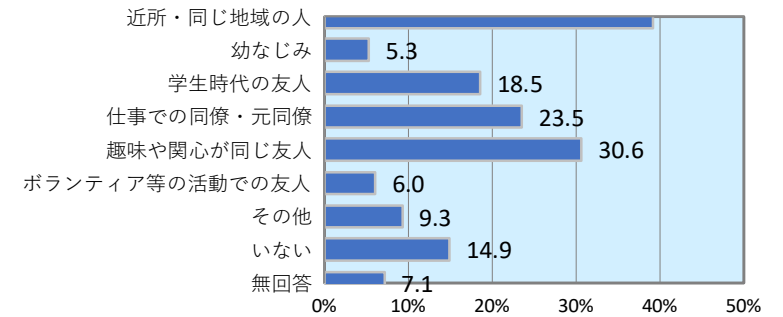

(SA) 問7 (1) 現在のあなたの健康状態はいかがですか

No.	カテゴリ	件数	(全体)%	(除不)%
1	とてもよい	49	8.7	9.0
2	まあよい	330	58.7	60.6
3	あまりよくない	141	25.1	25.9
4	よくない	25	4.4	4.6
	無回答	17	3.0	
	N (%ベース)	562	100	545

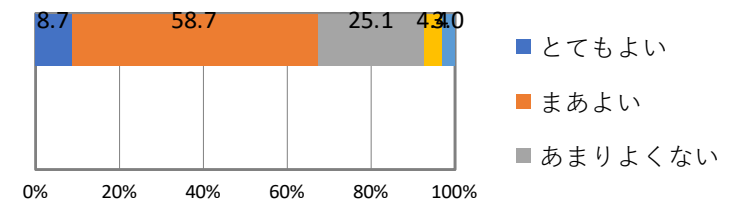

(SA) 問7 (2) あなたは、現在どの程度幸せですか

No.	カテゴリ	件数	(全体)%	(除不)%
1	0点	6	1.1	1.2
2	1点	3	0.5	0.6
3	2点	5	0.9	1.0
4	3点	9	1.6	1.7
5	4点	23	4.1	4.4
6	5点	93	16.5	18.0
7	6点	42	7.5	8.1
8	7点	78	13.9	15.1
9	8点	128	22.8	24.7
10	9点	63	11.2	12.2
11	10点	68	12.1	13.1
	無回答	44	7.8	
	N (%ベース)	562	100	518

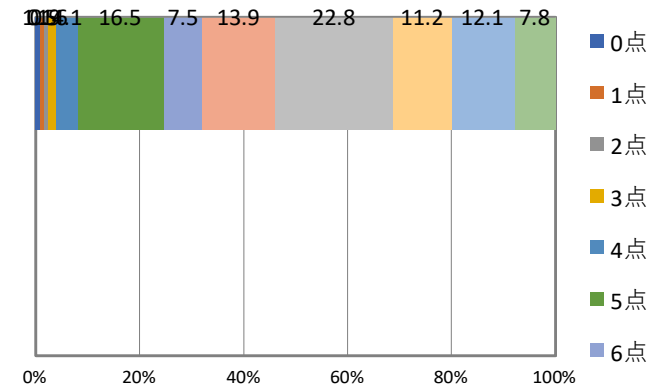

(SA) 問7 (3) この1カ月間、気分が沈んだり、ゆううつな気持ちになったりすることがありましたか

No.	カテゴリ	件数	(全体)%	(除不)%
1	はい	235	41.8	44.3
2	いいえ	295	52.5	55.7
	無回答	32	5.7	
	N (%ベース)	562	100	530

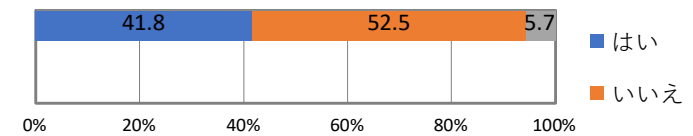

(SA) 問7 (4) この1カ月間、どうしても物事に対して興味がわかない、あるいは心から楽しめない感じがよくありましたか

No.	カテゴリ	件数	(全体)%	(除不)%
1	はい	163	29.0	31.2
2	いいえ	360	64.1	68.8
	無回答	39	6.9	
	N (%ベース)	562	100	523

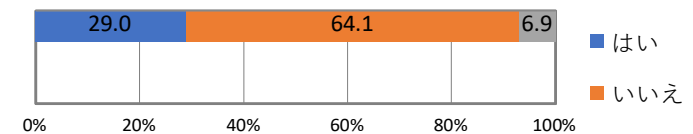

(SA) 問7 (5) お酒は飲みますか

No.	カテゴリ	件数	(全体)%	(除不)%
1	ほぼ毎日飲む	103	18.3	18.8
2	時々飲む	87	15.5	15.9
3	ほとんど飲まない	161	28.6	29.4
4	もともと飲まない	196	34.9	35.8
	無回答	15	2.7	
	N (% ^ペ -ス)	562	100	547

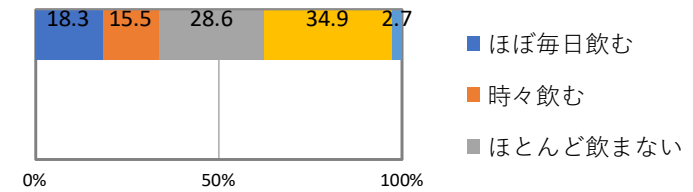

(SA) 問7 (6) タバコは吸っていますか

No.	カテゴリ	件数	(全体)%	(除不)%
1	ほぼ毎日吸っている	33	5.9	6.1
2	時々吸っている	8	1.4	1.5
3	吸っていたがやめた	139	24.7	25.6
4	もともと吸っていない	363	64.6	66.9
	無回答	19	3.4	
	N (% ^ペ -ス)	562	100	543

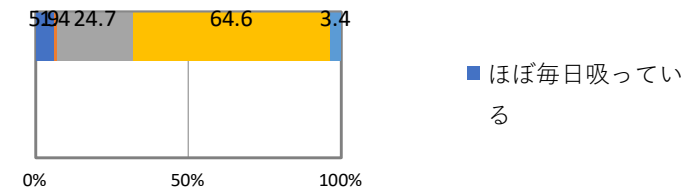

(MA) 問7 (7) 現在治療中又は後遺症のある病気はありますか

No.	カテゴリ	件数	(全体)%	(除不)%
1	ない	46	8.2	9.0
2	高血圧	229	40.7	44.7
3	脳卒中 (脳出血・脳梗塞等)	23	4.1	4.5
4	心臓病	80	14.2	15.6
5	糖尿病	84	14.9	16.4
6	高脂血症 (脂質異常)	93	16.5	18.2
7	呼吸器の病気 (肺炎や気管支炎等)	38	6.8	7.4
8	胃腸・肝臓・胆のうの病気	43	7.7	8.4
9	腎臓・前立腺の病気	62	11.0	12.1
10	筋骨格の病気 (骨粗しょう症、関節症等)	104	18.5	20.3
11	外傷 (転倒・骨折等)	37	6.6	7.2
12	がん (悪性新生物)	33	5.9	6.4
13	血液・免疫の病気	10	1.8	2.0
14	うつ病	12	2.1	2.3
15	認知症(アルツハイマー病等)	9	1.6	1.8
16	パーキンソン病	9	1.6	1.8
17	目の病気	103	18.3	20.1
18	耳の病気	41	7.3	8.0
19	その他	61	10.9	11.9
	無回答	50	8.9	
	N (% ^ペ -ス)	562	100	512

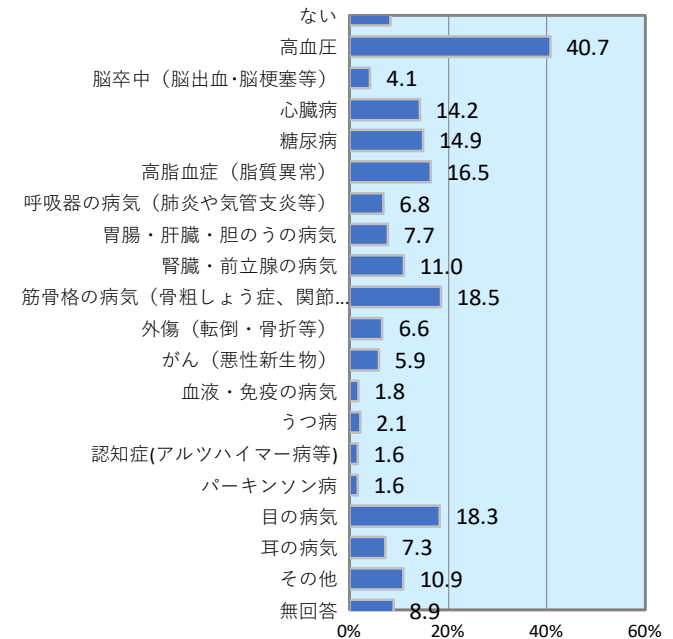

(SA) 問7 (8) 信頼できるかかりつけ医はいますか

No.	カテゴリ	件数	(全体)%	(除不)%
1	いる	448	79.7	85.5
2	いない	76	13.5	14.5
	無回答	38	6.8	
	N (%ペ-ス)	562	100	524

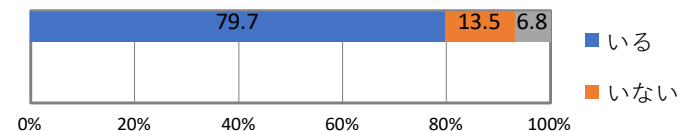

(SA) 問8 (1) 介護予防について、関心がありますか

No.	カテゴリ	件数	(全体)%	(除不)%
1	関心がある	424	75.4	83.0
2	関心はない	87	15.5	17.0
	無回答	51	9.1	
	N (%ペ-ス)	562	100	511

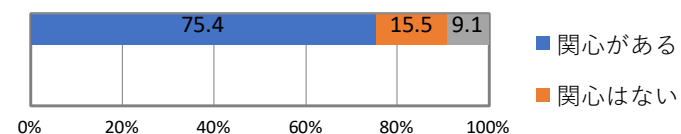

(MA) 問8 (1) ① [問8(1)で1と回答した方] 介護予防について、どのようなことに関心がありますか

No.	カテゴリ	件数	(全体)%	(除不)%
1	腰痛・膝痛予防	245	57.8	58.8
2	認知症予防	214	50.5	51.3
3	栄養改善	61	14.4	14.6
4	うつ・閉じこもり予防	42	9.9	10.1
5	口腔機能向上	58	13.7	13.9
6	運動機能向上	222	52.4	53.2
7	その他	7	1.7	1.7
8	特になし	16	3.8	3.8
	無回答	7	1.7	
	N (%ペ-ス)	424	100	417

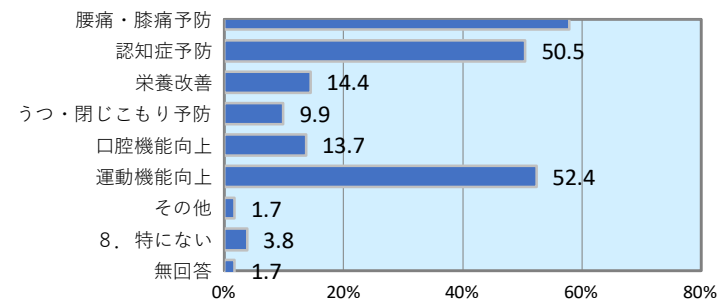

(SA) 問8 (2) 介護予防を意識した運動を行っていますか

No.	カテゴリ	件数	(全体)%	(除不)%
1	行っている	293	52.1	55.8
2	行っていない	232	41.3	44.2
	無回答	37	6.6	
	N (%ペ-ス)	562	100	525

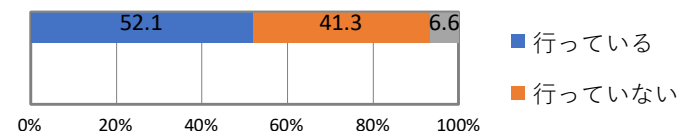

(SA) 問8 (2) ① [問8(2)で1と回答した方] どのくらいの頻度で行っていますか

No.	カテゴリ	件数	(全体)%	(除不)%
1	週4回以上	97	33.1	33.8
2	週2~3回	109	37.2	38.0
3	週1回	63	21.5	22.0
4	月1~3回	18	6.1	6.3
	無回答	6	2.0	
	N (%ペ-ス)	293	100	287

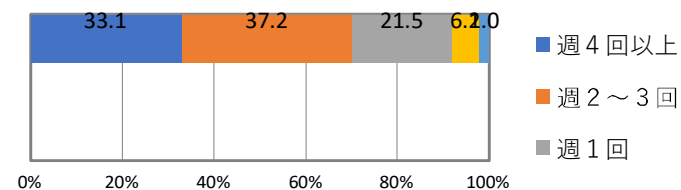

(SA) 問9（1）あなたは、ご自分の人生の最終段階が近づいたときをどこで過ごしたいと考えていますか。

No.	カテゴリ	件数	(全体)%	(除不)%
1	自宅	249	44.3	46.4
2	施設（特別養護老人ホームや有料老人ホーム等）	53	9.4	9.9
3	病院やホスピス等の終末期ケア専門の施設	95	16.9	17.7
4	その他	8	1.4	1.5
5	わからない	132	23.5	24.6
	無回答	25	4.4	
	N（%ベース）	562	100	537

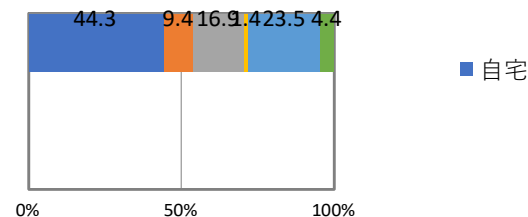

(MA) 問9（1）① [問9(1)で1と回答した方] 自宅で最期まで過ごしたいと思ったときに、課題と思うことは何ですか。

No.	カテゴリ	件数	(全体)%	(除不)%
1	介護してくれる家族に負担がかかる	197	79.1	82.1
2	病気等の症状が急変した時の対応が不安	109	43.8	45.4
3	在宅医療や訪問看護が不安	75	30.1	31.3
4	24時間体制の訪問介護が不安	47	18.9	19.6
5	介護してくれる家族がいない	29	11.6	12.1
6	その他	8	3.2	3.3
7	課題はない	9	3.6	3.8
	無回答	9	3.6	
	N（%ベース）	249	100	240

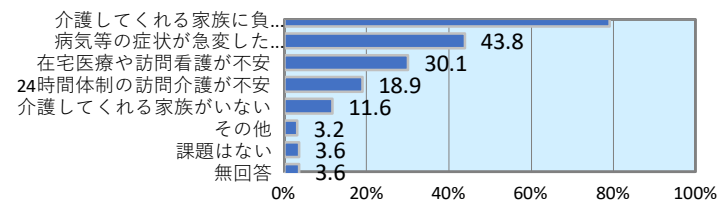

(MA) 問9（1）② [問9(1)で2～4と回答した方] 自宅以外で看取りの時期を過ごしたいと考える理由は何ですか。

No.	カテゴリ	件数	(全体)%	(除不)%
1	自宅での介護者がいないから	65	41.7	43.9
2	介護者にこれ以上負担をかけたくないから	83	53.2	56.1
3	介護者が施設や病院への入所・入院を希望しているから	17	10.9	11.5
4	在宅介護の住環境が整っていないから	45	28.8	30.4
5	在宅介護の介護保険サービスが不十分だから	13	8.3	8.8
6	在宅での診療・看護が不十分だから	24	15.4	16.2
7	その他	5	3.2	3.4
	無回答	8	5.1	
	N（%ベース）	156	100	148

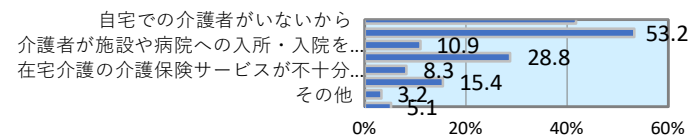

(SA) 問9 (2) 人生の最終段階に備えて、「終活」について考えたり、実際に進められていますか。

No.	カテゴリ	件数	(全体)%	(除不)%
1	すでに終活を進めている	81	14.4	16.0
2	これから終活を進めたい	159	28.3	31.4
3	今回終活を知ったので、これから検討したい	69	12.3	13.6
4	終活は特に考えていない	130	23.1	25.6
5	わからない	56	10.0	11.0
6	その他	12	2.1	2.4
	無回答	55	9.8	
	N (%ベース)	562	100	507

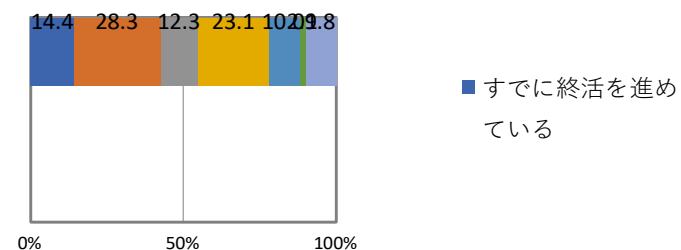

(SA) 問10 (1) 認知症の症状がある、又は家族に認知症の症状がある人がいますか

No.	カテゴリ	件数	(全体)%	(除不)%
1	はい	58	10.3	11.1
2	いいえ	463	82.4	88.9
	無回答	41	7.3	
	N (%ベース)	562	100	521

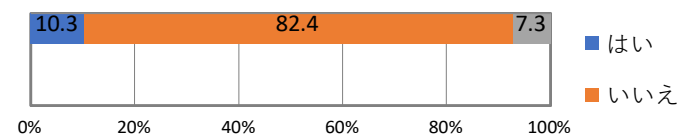

(SA) 問10 (2) 認知症に関する相談窓口を知っていますか

No.	カテゴリ	件数	(全体)%	(除不)%
1	はい	133	23.7	25.5
2	いいえ	388	69.0	74.5
	無回答	41	7.3	
	N (%ベース)	562	100	521

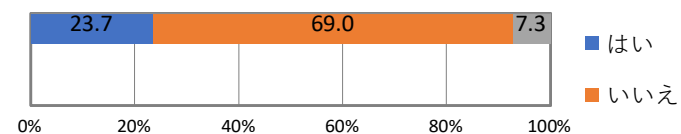

(SA) 問11 (1) 最寄りの地域包括支援センターが、高齢者介護等に関する相談窓口となっていることを知っていますか

No.	カテゴリ	件数	(全体)%	(除不)%
1	知っており相談したことがある	177	31.5	33.0
2	知っているが相談したことはない	250	44.5	46.6
3	まったく知らない	109	19.4	20.3
	無回答	26	4.6	
	N (%ベース)	562	100	536

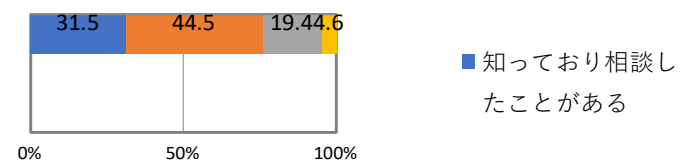

(SA) 問11(2) 老人福祉センター（あいとぴあセンター地下）を知っていますか

No.	カテゴリ	件数	(全体)%	(除不)%
1	知っており利用したことがある	49	8.7	9.0
2	知っているが利用したことはない	260	46.3	47.9
3	まったく知らない	234	41.6	43.1
	無回答	19	3.4	
	N (% ^ペ -ス)	562	100	543

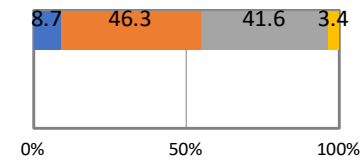

■ 知っており利用したことがある

(MA) 問11(2) ①[問11(2)で1と回答した方]老人福祉センターの、どの施設を利用したことがありますか

No.	カテゴリ	件数	(全体)%	(除不)%
1	浴室	9	18.4	25.0
2	和室	4	8.2	11.1
3	休憩コーナー	12	24.5	33.3
4	ボランティア室	5	10.2	13.9
5	プール	12	24.5	33.3
	無回答	13	26.5	
	N (% ^ペ -ス)	49	100	36

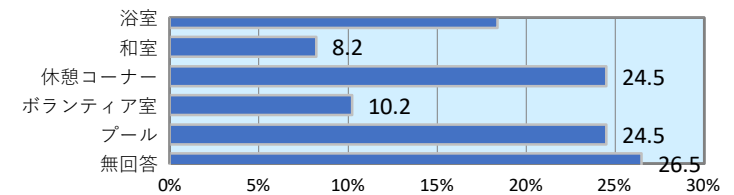

(SA) 問11(3) あなたは、本市において、この基本理念がどの程度、実現していると思いますか。

No.	カテゴリ	件数	(全体)%	(除不)%
1	実現している	17	3.0	4.8
2	ある程度実現している	187	33.3	52.8
3	あまり実現していない	111	19.8	31.4
4	実現していない	39	6.9	11.0
	無回答	208	37.0	
	N (% ^ペ -ス)	562	100	354

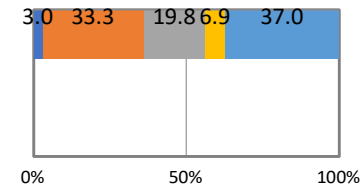

■ 実現している

(MA) 回答する方

No.	カテゴリ	件数	(全体)%	(除不)%
1	あて名ご本人	123	45.1	46.4
2	主な介護者となっている家族・親族	139	50.9	52.5
3	主な介護者以外の家族・親族	22	8.1	8.3
4	調査対象者のケアマネジャー	9	3.3	3.4
5	その他	4	1.5	1.5
	無回答	8	2.9	
	N (%ベース)	273	100	265

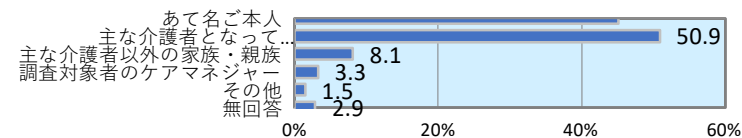

(SA) 介護や手助けが必要になってからの期間

No.	カテゴリ	件数	(全体)%	(除不)%
1	1年未満	29	10.6	11.4
2	1～3年未満	80	29.3	31.4
3	3～5年未満	62	22.7	24.3
4	5～10年未満	47	17.2	18.4
5	10年以上	37	13.6	14.5
	無回答	18	6.6	
	N (%ベース)	273	100	255

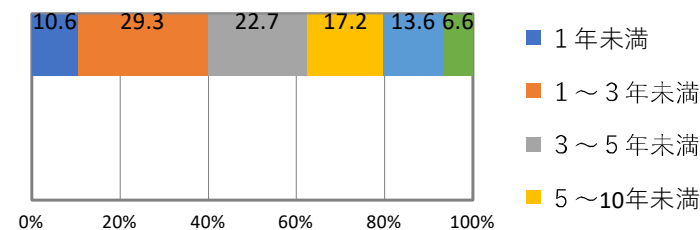

(SA) A票 問1 あなたの世帯類型

No.	カテゴリ	件数	(全体)%	(除不)%
1	単身世帯	82	30.0	30.8
2	夫婦のみ世帯	97	35.5	36.5
3	その他	87	31.9	32.7
	無回答	7	2.6	
	N (%ベース)	273	100	266

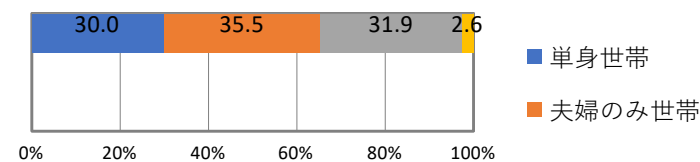

(SA) A票 問2 家族・親族からの介護は週にどのくらいあ！(SA)

No.	カテゴリ	件数	(全体)%	(除不)%
1	うけていない	51	18.7	19.5
2	家族・親族の介護はあるが、週に1日よりも少ない	21	7.7	8.0
3	週に1～2日ある	37	13.6	14.2
4	週に3～4日ある	16	5.9	6.1
5	ほぼ毎日ある	136	49.8	52.1
	無回答	12	4.4	
	N (%ベース)	273	100	261

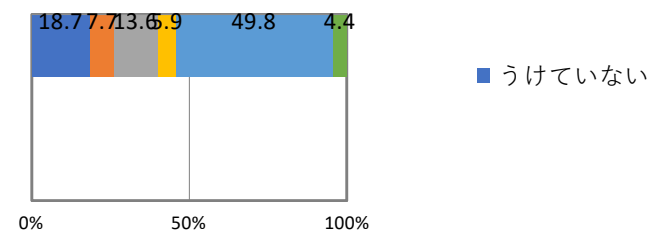

(SA) A票 問3 [問2で2～5と回答した方] (あなたを)

No.	カテゴリ	件数	(全体)%	(除不)%
1	配偶者	78	37.1	37.3
2	子	99	47.1	47.4
3	子の配偶者	10	4.8	4.8
4	孫	1	0.5	0.5
5	兄弟・姉妹	6	2.9	2.9
6	その他	15	7.1	7.2
	無回答	1	0.5	
	N (%ベース)	210	100	209

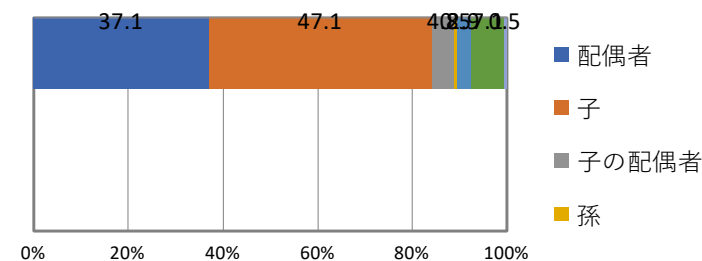

(SA) A票 問4 [問2で2～5と回答した方] (あなたを)

No.	カテゴリ	件数	(全体)%	(除不)%
1	男性	79	37.6	37.6
2	女性	127	60.5	60.5
3	その他	4	1.9	1.9
4	答えたくない	0	0.0	0.0
	無回答	0	0.0	
	N (%ベース)	210	100	210

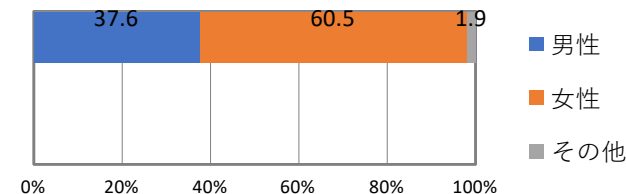

(SA) A票 問5 [問2で2～5と回答した方] (あなたを)

No.	カテゴリ	件数	(全体)%	(除不)%
1	20歳未満	0	0.0	0.0
2	20歳代	3	1.4	1.4
3	30歳代	4	1.9	1.9
4	40歳代	12	5.7	5.7
5	50歳代	39	18.6	18.7
6	60歳代	63	30.0	30.1
7	70歳代	36	17.1	17.2
8	80歳以上	48	22.9	23.0
9	わからない	4	1.9	1.9
	無回答	1	0.5	
	N (%ベース)	210	100	209

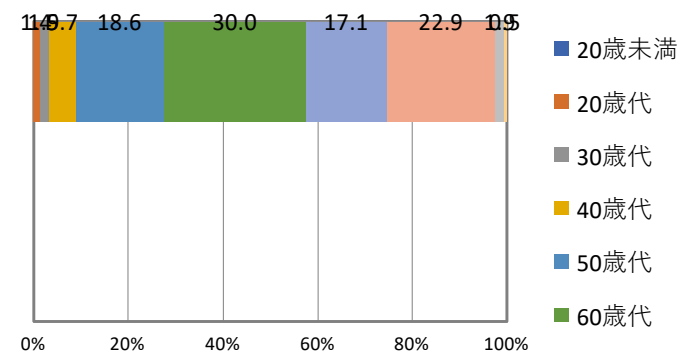

(MA) A票 問6 [問2で2～5と回答した方] 主な介護者の方が行っている介護

No.	カテゴリ	件数	(全体)%	(除不)%
1	日中の排せつ	61	29.0	29.2
2	夜間の排せつ	47	22.4	22.5
3	食事の介助（食べる時）	49	23.3	23.4
4	入浴・洗身	60	28.6	28.7
5	身だしなみ（洗顔・歯磨き等）	63	30.0	30.1
6	衣服の着脱	81	38.6	38.8
7	屋内の移乗・移動	65	31.0	31.1
8	外出の付き添い、送迎等	141	67.1	67.5
9	服薬	117	55.7	56.0
10	認知症状への対応	74	35.2	35.4
11	医療面での対応（経管栄養、ストーマ等）	36	17.1	17.2
12	食事の準備（調理等）	151	71.9	72.2
13	その他の家事（掃除、洗濯、買い物等）	161	76.7	77.0
14	金銭管理や生活面に必要な諸手続き	160	76.2	76.6
15	その他	13	6.2	6.2
16	わからない	2	1.0	1.0
	無回答	1	0.5	
	N（%ベース）	210	100	209

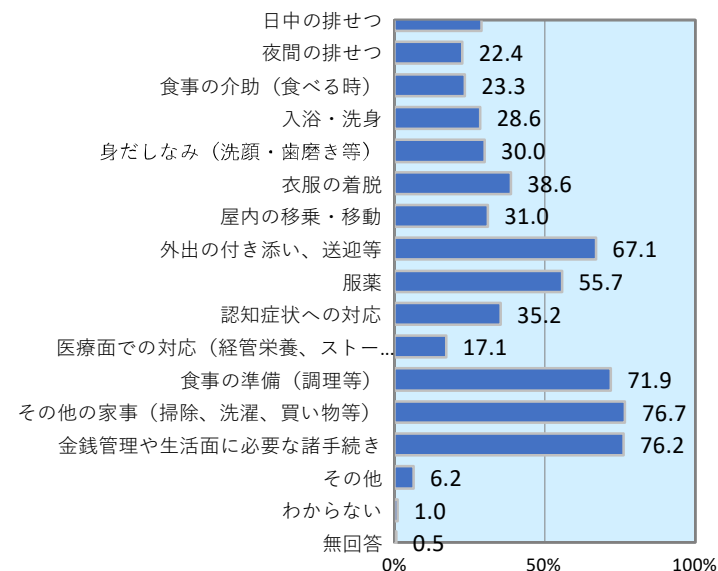

(MA) A票 問7 [問2で2～5と回答した方] 過去1年の間に仕事を辞めた方

No.	カテゴリ	件数	(全体)%	(除不)%
1	主な介護者が仕事を辞めた（転職除く）	17	8.1	10.2
2	主な介護者以外の家族・親族が仕事を辞めた（転職除	5	2.4	3.0
3	主な介護者が転職した	4	1.9	2.4
4	主な介護者以外の家族・親族が転職した	3	1.4	1.8
5	介護のために仕事を辞めた家族・親族はいない	130	61.9	77.8
6	わからない	10	4.8	6.0
	無回答	43	20.5	
	N（%ベース）	210	100	167

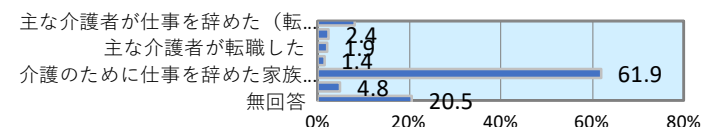

(MA) A票 問8 現在、利用している「介護保険サービス以外」の支援・サービス

No.	カテゴリ	件数	(全体)%	(除不)%
1	配食	37	13.6	15.9
2	調理	27	9.9	11.6
3	掃除・洗濯	38	13.9	16.4
4	買い物（宅配は含まない）	43	15.8	18.5
5	ゴミ出し	29	10.6	12.5
6	外出同行（通院、買い物等）	43	15.8	18.5
7	移送サービス（介護・福祉タクシー等）	37	13.6	15.9
8	見守り、声かけ	27	9.9	11.6
9	サロン等の定期的な通いの場	12	4.4	5.2
10	その他	12	4.4	5.2
11	利用していない	132	48.4	56.9
	無回答	41	15.0	
	N（%ベース）	273	100	232

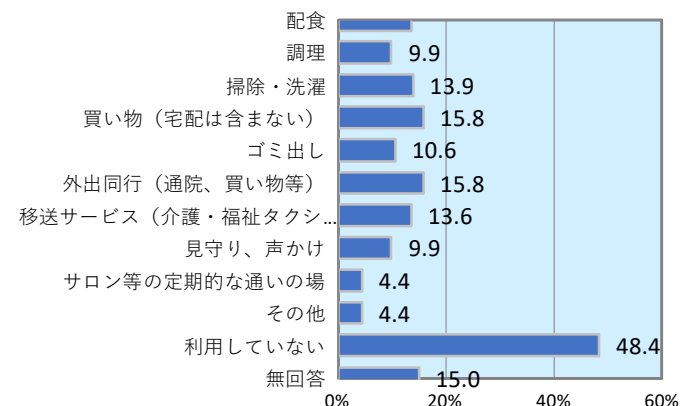

(MA) A票 問9 あなたが、今後の在宅生活の継続に必要なと感じる支援・サービスは

No.	カテゴリ	件数	(全体)%	(除不)%
1	配食	54	19.8	23.5
2	調理	61	22.3	26.5
3	掃除・洗濯	79	28.9	34.3
4	買い物（宅配は含まない）	73	26.7	31.7
5	ゴミ出し	56	20.5	24.3
6	外出同行（通院、買い物等）	86	31.5	37.4
7	移送サービス（介護・福祉タクシー等）	88	32.2	38.3
8	見守り、声かけ	67	24.5	29.1
9	サロン等の定期的な通いの場	33	12.1	14.3
10	その他	18	6.6	7.8
11	特になし	50	18.3	21.7
	無回答	43	15.8	
	N（%ベース）	273	100	230

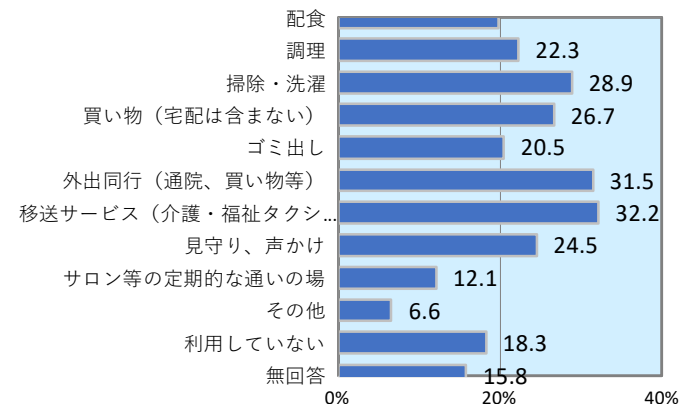

(SA) A票 問10 施設等への入所・入居の検討状況

No.	カテゴリ	件数	(全体)%	(除不)%
1	入所・入居は検討していない	148	54.2	61.2
2	入所・入居を検討している	55	20.1	22.7
3	すでに入所・入居申込みをしている	39	14.3	16.1
	無回答	31	11.4	
	N（%ベース）	273	100	242

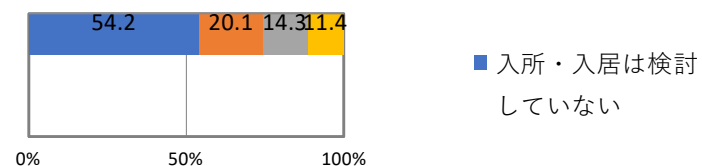

(SA) A票 問10① [問10で2・3と回答した方] すでに申し(SA)

No.	カテゴリ	件数	(全体)%	(除不)%
1	特別養護老人ホーム	42	44.7	48.3
2	介護老人保健施設	11	11.7	12.6
3	介護療養型医療施設又は介護医療院	7	7.4	8.0
4	有料老人ホーム	21	22.3	24.1
5	サービス付き高齢者向け住宅	3	3.2	3.4
6	グループホーム	2	2.1	2.3
7	その他	1	1.1	1.1
	無回答	7	7.4	
	N (%ベース)	94	100	87

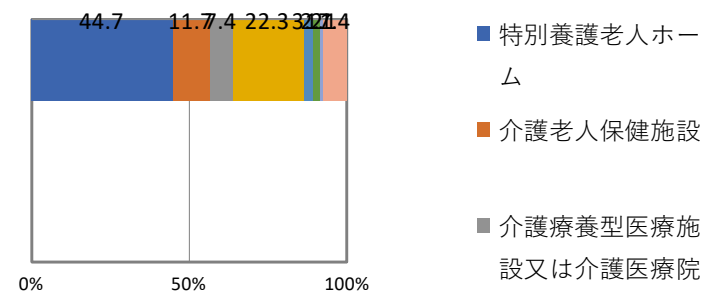

(SA) A票 問10② [問10で2・3と回答した方] その施設が(SA)

No.	カテゴリ	件数	(全体)%	(除不)%
1	狛江市内	66	70.2	77.6
2	狛江市外	14	14.9	16.5
3	その他	5	5.3	5.9
	無回答	9	9.6	
	N (%ベース)	94	100	85

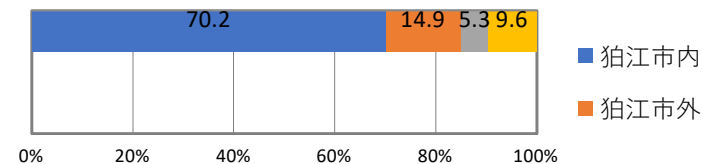

(SA) A票 問10③ [問10で2・3と回答した方] 最初に申し(SA)

No.	カテゴリ	件数	(全体)%	(除不)%
1	3カ月未満	4	4.3	10.5
2	3カ月以上6カ月未満	4	4.3	10.5
3	6カ月以上1年未満	8	8.5	21.1
4	1年以上2年未満	8	8.5	21.1
5	2年以上3年未満	2	2.1	5.3
6	3年以上4年未満	2	2.1	5.3
7	4年以上	8	8.5	21.1
8	わからない	2	2.1	5.3
	無回答	56	59.6	
	N (%ベース)	94	100	38

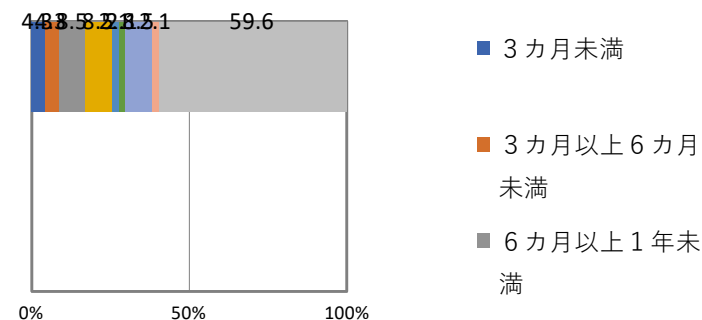

(MA) A票 問11 あなたが、現在抱えている傷病

No.	カテゴリ	件数	(全体)%	(除不)%
1	脳血管疾患（脳卒中）	28	10.3	11.0
2	心疾患（心臓病）	46	16.8	18.1
3	悪性新生物（がん）	17	6.2	6.7
4	呼吸器疾患	16	5.9	6.3
5	腎疾患（透析）	13	4.8	5.1
6	筋骨格系疾患（骨粗しょう症、脊柱管狭窄症等）	42	15.4	16.5
7	膠原病（関節リウマチ含む）	12	4.4	4.7
8	変形性関節疾患	31	11.4	12.2
9	認知症	102	37.4	40.2
10	パーキンソン病	12	4.4	4.7
11	難病（パーキンソン病を除く）	9	3.3	3.5
12	糖尿病	49	17.9	19.3
13	眼科・耳鼻科疾患（視覚・聴覚障がいを伴うもの）	56	20.5	22.0
14	その他	57	20.9	22.4
15	ない	8	2.9	3.1
16	わからない	7	2.6	2.8
	無回答	19	7.0	
	N（%ベース）	273	100	254

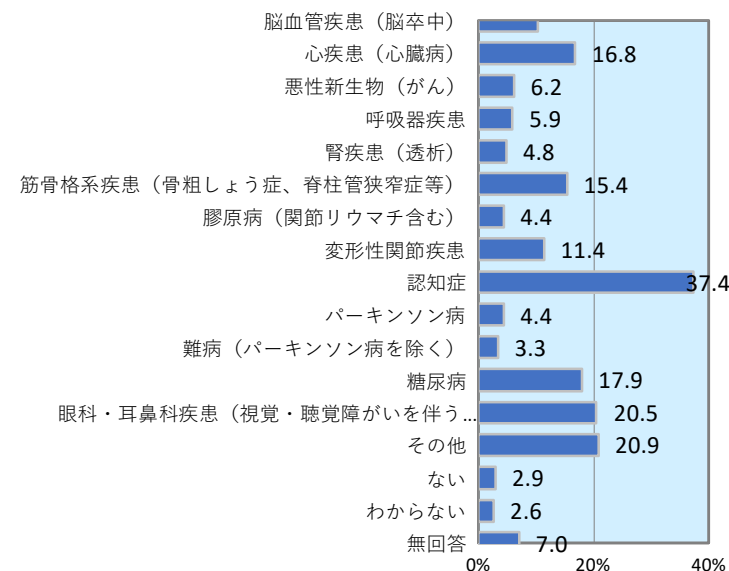

(SA) A票 問12 現在、訪問診療を利用していますか (SA)

No.	カテゴリ	件数	(全体)%	(除不)%
1	利用している	96	35.2	39.3
2	利用していない	148	54.2	60.7
	無回答	29	10.6	
	N（%ベース）	273	100	244

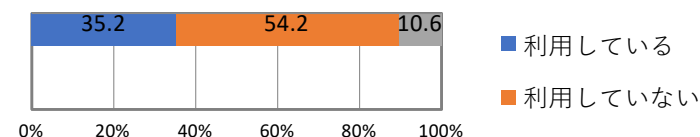

(SA) A票 問13 現在、介護保険サービスを利用していますか (SA)

No.	カテゴリ	件数	(全体)%	(除不)%
1	利用している	179	65.6	72.8
2	利用していない	67	24.5	27.2
	無回答	27	9.9	
	N（%ベース）	273	100	246

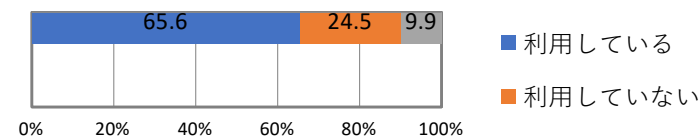

(MA) A票 問14 [問13で2と回答した方] 介護保険サービスを利用していない理由

No.	カテゴリ	件数	(全体)%	(除不)%
1	現状では、サービスを利用するほどの状態ではない	27	40.3	43.5
2	本人にサービス利用の希望がない	10	14.9	16.1
3	家族が介護するため必要ない	9	13.4	14.5
4	以前、利用していたサービスに不満があった	2	3.0	3.2
5	利用料を支払うのが難しい	6	9.0	9.7
6	利用したいサービスが利用できない、身近にない	2	3.0	3.2
7	住宅改修、福祉用具貸与・購入のみを利用するため	4	6.0	6.5
8	サービスを受けたいが手続きや利用方法がわからない	7	10.4	11.3
9	その他	14	20.9	22.6
	無回答	5	7.5	
	N (%ベース)	67	100	62

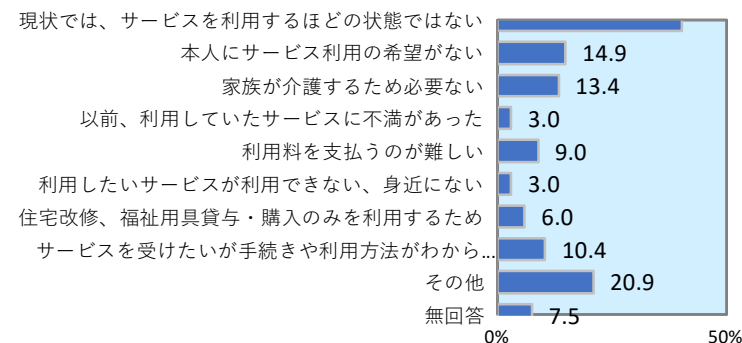

(SA) A票 問15 ご自分の人生の最終段階が近づいたとき、(SA)

No.	カテゴリ	件数	(全体)%	(除不)%
1	自宅	129	47.3	52.2
2	施設（特別養護老人ホームや有料老人ホーム等）	40	14.7	16.2
3	病院やホスピス等の終末期ケア専門の施設	27	9.9	10.9
4	その他	1	0.4	0.4
5	わからない	50	18.3	20.2
	無回答	26	9.5	
	N (%ベース)	273	100	247

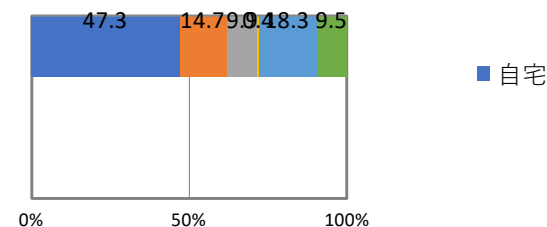

(MA) A票 問16 [問15で1と回答した方] 自宅で最期まで過ごしたいと思ったときに、課題は何ですか

No.	カテゴリ	件数	(全体)%	(除不)%
1	介護してくれる家族に負担がかかる	90	69.8	75.6
2	病気等の症状が急変した時の対応が不安	65	50.4	54.6
3	在宅医療や訪問看護が不安	34	26.4	28.6
4	24時間体制の訪問介護が不安	25	19.4	21.0
5	介護してくれる家族がいない	10	7.8	8.4
6	その他	10	7.8	8.4
7	課題はない	9	7.0	7.6
	無回答	10	7.8	
	N (%ベース)	129	100	119

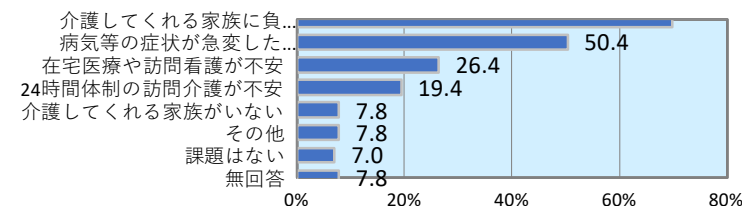

(MA) A票 問17 [問15で2～4と回答した方] 自宅以外で看取りの時期を過ごしたいと考える理由は何ですか

No.	カテゴリ	件数	(全体)%	(除不)%
1	自宅での介護者がいないから	24	35.3	37.5
2	介護者にこれ以上負担をかけたくないから	34	50.0	53.1
3	介護者が施設や病院への入所・入院を希望しているから	17	25.0	26.6
4	在宅介護の住環境が整っていないから	17	25.0	26.6
5	在宅介護の介護保険サービスが不十分だから	5	7.4	7.8
6	在宅での診療・看護が不十分だから	12	17.6	18.8
7	その他	5	7.4	7.8
	無回答	4	5.9	
	N (%ベース)	68	100	64

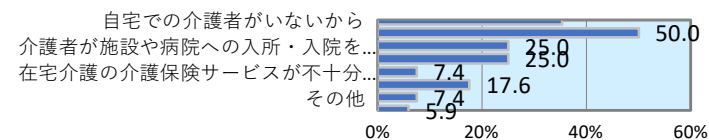

(SA) A票 問18 エンディングノート等を利用した「終活」(SA)

No.	カテゴリ	件数	(全体)%	(除不)%
1	すでに終活を進めている	26	9.5	10.7
2	これから終活を進めたい	31	11.4	12.8
3	今回終活を知ったので、これから検討したい	24	8.8	9.9
4	終活は特に考えていない	83	30.4	34.2
5	わからない	69	25.3	28.4
6	その他	10	3.7	4.1
	無回答	30	11.0	
	N (%ベース)	273	100	243

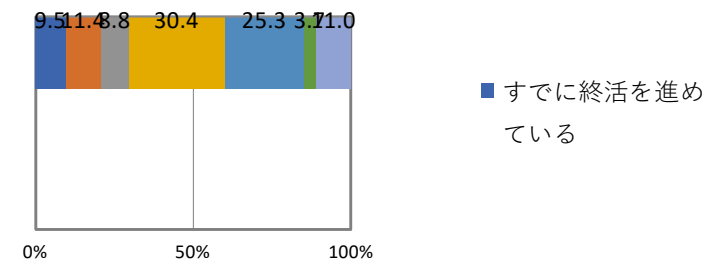

(SA) A票 問19 高齢者介護等に関する相談窓口となっている(SA)

No.	カテゴリ	件数	(全体)%	(除不)%
1	知っており利用したことがある	135	49.5	53.4
2	知っているが利用したことはない	85	31.1	33.6
3	まったく知らない	33	12.1	13.0
	無回答	20	7.3	
	N (%ベース)	273	100	253

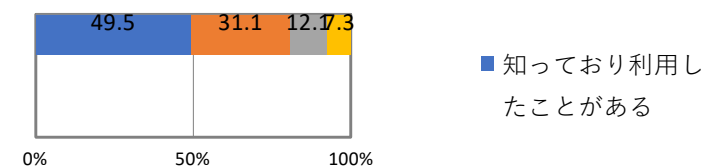

(SA) A票 問20 あなたは、本市において、この基本理念がどの程度、実現していると思いますか。

No.	カテゴリ	件数	(全体)%	(除不)%
1	実現している	16	5.9	8.0
2	ある程度実現している	95	34.8	47.3
3	あまり実現していない	71	26.0	35.3
4	実現していない	19	7.0	9.5
	無回答	72	26.4	
	N (%ベース)	273	100	201

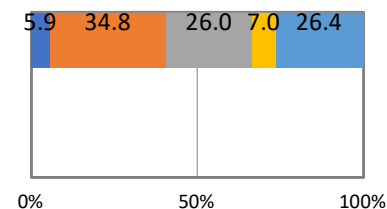

(SA) B票 問1 主な介護者の方の勤務形態

No.	カテゴリ	件数	(全体)%	(除不)%
1	フルタイムで働いている	40	19.0	21.7
2	パートタイムで働いている	33	15.7	17.9
3	働いていない	110	52.4	59.8
4	主な介護者に確認しないと、わからない	1	0.5	0.5
	無回答	26	12.4	
	N (%ベース)	210	100	184

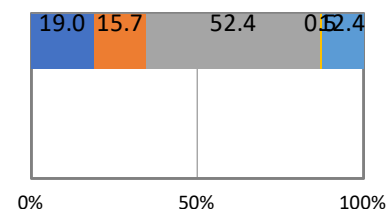

(MA) B票 問2 [B票 問1で1・2と回答した方] 主な介護者は介護をするにあたって働き方の調整をしていますか

No.	カテゴリ	件数	(全体)%	(除不)%
1	特に行っていない	26	35.6	36.6
2	介護のために、「労働時間を調整（残業免除、短時間勤務）」	17	23.3	23.9
3	介護のために、「休暇（年休や介護休暇等）」を取りな	27	37.0	38.0
4	介護のために、「在宅勤務」を利用しながら、働いてい	8	11.0	11.3
5	介護のために、2～4以外の調整をしながら、働いてい	15	20.5	21.1
6	主な介護者に確認しないと、わからない	1	1.4	1.4
	無回答	2	2.7	
	N (%ベース)	73	100	71

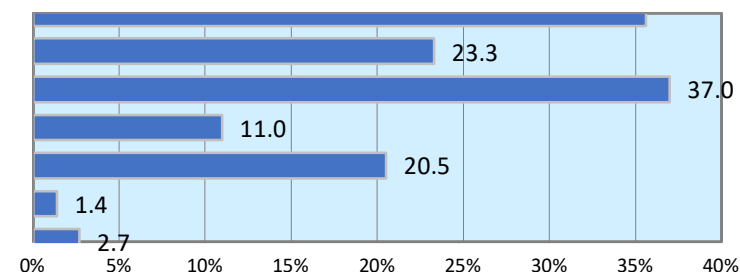

(MA) B票 問3 [B票 問1で1・2と回答した方] 主な介護者の方は、勤め先からの支援があれば仕事と介護の両立に効果があると思いますか

No.	カテゴリ	件数	(全体)%	(除不)%
1	自営業・フリーランス等のため、勤め先はない	9	12.3	12.9
2	介護休業・介護休暇等の制度の充実	18	24.7	25.7
3	制度を利用しやすい職場づくり	17	23.3	24.3
4	労働時間の柔軟な選択（フレックスタイム制等）	24	32.9	34.3
5	働く場所の多様化（在宅勤務・テレワーク等）	10	13.7	14.3
6	仕事と介護の両立に関する情報の提供	7	9.6	10.0
7	介護に関する相談窓口・相談担当者の設置	7	9.6	10.0
8	介護をしている従業員への経済的な支援	13	17.8	18.6
9	その他	1	1.4	1.4
10	特になし	14	19.2	20.0
11	主な介護者に確認しないと、わからない	5	6.8	7.1
	無回答	3	4.1	
	N（% [←] -ス）	73	100	70

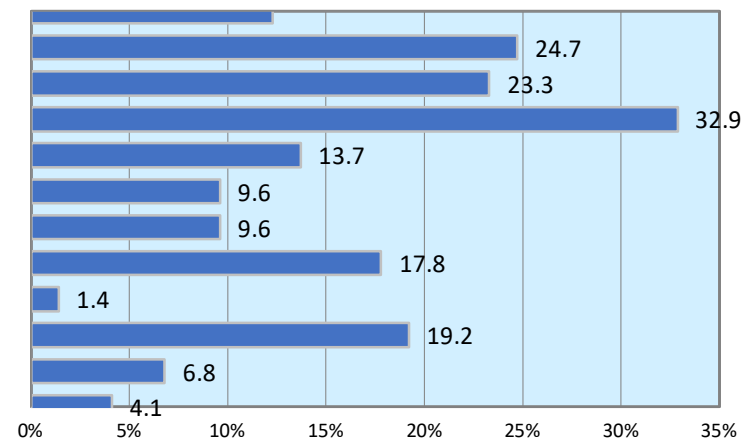

(SA) B票 問4 [B票 問1で1・2と回答した方] 主な介護者の方は、今後も働きながら介護を続けていけるか

No.	カテゴリ	件数	(全体)%	(除不)%
1	問題なく、続けていける	12	16.4	17.9
2	問題はあるが、何とか続けていける	43	58.9	64.2
3	続けていくのは、やや難しい	6	8.2	9.0
4	続けていくのは、かなり難しい	4	5.5	6.0
5	主な介護者に確認しないと、わからない	2	2.7	3.0
	無回答	6	8.2	
	N（% [←] -ス）	73	100	67

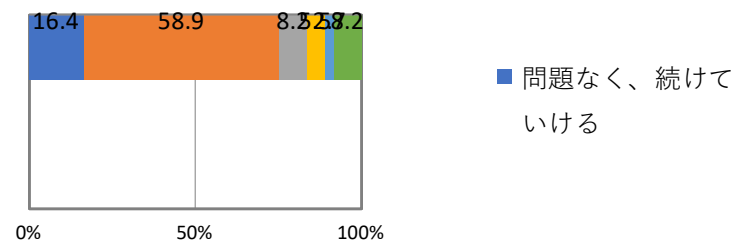

(MA) B票 問5 現在の生活の継続にあたって不安を感じる介護

No.	カテゴリ	件数	(全体)%	(除不)%
1	日中の排せつ	60	28.6	31.7
2	夜間の排せつ	70	33.3	37.0
3	食事の介助（食べる時）	20	9.5	10.6
4	入浴・洗身	47	22.4	24.9
5	身だしなみ（洗顔・歯磨き等）	14	6.7	7.4
6	衣服の着脱	16	7.6	8.5
7	屋内の移乗・移動	33	15.7	17.5
8	外出の付き添い、送迎等	47	22.4	24.9
9	服薬	26	12.4	13.8
10	認知症状への対応	77	36.7	40.7
11	医療面での対応（経管栄養、ストーマ等）	11	5.2	5.8
12	食事の準備（調理等）	43	20.5	22.8
13	その他の家事（掃除、洗濯、買い物等）	40	19.0	21.2
14	金銭管理や生活面に必要な諸手続き	28	13.3	14.8
15	その他	13	6.2	6.9
16	不安を感じていることは特にない	14	6.7	7.4
17	主な介護者に確認しないとわからない	8	3.8	4.2
	無回答	21	10.0	
	N（% [^] -ス）	210	100	189

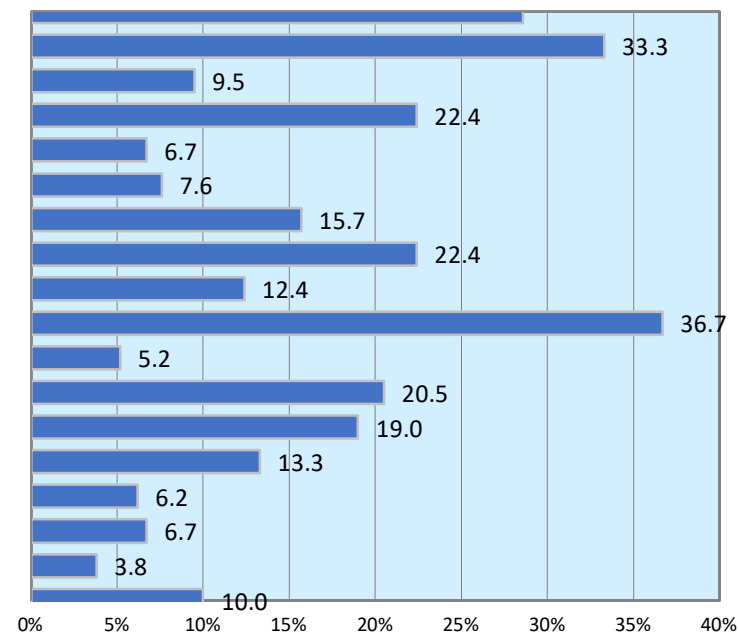

(SA) B票 問6 主な介護者がストレスを感じていること

No.	カテゴリ	件数	(全体)%	(除不)%
1	認知症への対応	52	24.8	29.2
2	時間が制約され、拘束されること	34	16.2	19.1
3	自分の健康等の悪化に関する不安	30	14.3	16.9
4	身体の介護・介助	3	1.4	1.7
5	介護者自身の心身の疲労	33	15.7	18.5
6	経済的な不安	17	8.1	9.6
7	本人の介護サービス導入の拒否	0	0.0	0.0
8	職場の理解がない	0	0.0	0.0
9	主な介護者に確認しないと、わからない	9	4.3	5.1
	無回答	32	15.2	
	N（% [^] -ス）	210	100	178

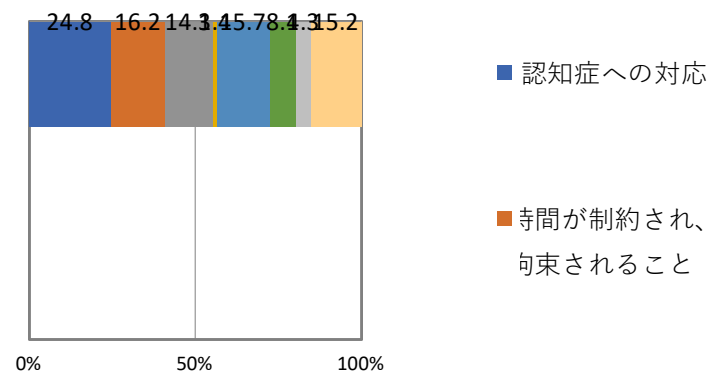

(MA) B票 問7 主な介護者の相談先はどこですか。

No.	カテゴリ	件数	(全体)%	(除不)%
1	ケアマネジャー	169	80.5	85.8
2	家族・親戚	92	43.8	46.7
3	病院等医療機関	50	23.8	25.4
4	友人・知人	23	11.0	11.7
5	地域包括支援センター	18	8.6	9.1
6	市役所窓口	9	4.3	4.6
7	福祉施設・福祉サービス提供事業所	27	12.9	13.7
8	あて名ご本人	3	1.4	1.5
9	医療ソーシャルワーカー	5	2.4	2.5
10	社会福祉協議会	1	0.5	0.5
11	勤務先	3	1.4	1.5
12	各種電話相談	0	0.0	0.0
13	町会・自治会・老人クラブ	1	0.5	0.5
14	当事者の会やボランティアグループ	0	0.0	0.0
15	民生委員・児童委員	2	1.0	1.0
16	インターネット上で相談	1	0.5	0.5
17	その他	10	4.8	5.1
18	相談する人がいない	6	2.9	3.0
19	相談することがない	3	1.4	1.5
20	主な介護者に確認しないと、わからない	2	1.0	1.0
	無回答	13	6.2	
	N (%ベース)	210	100	197

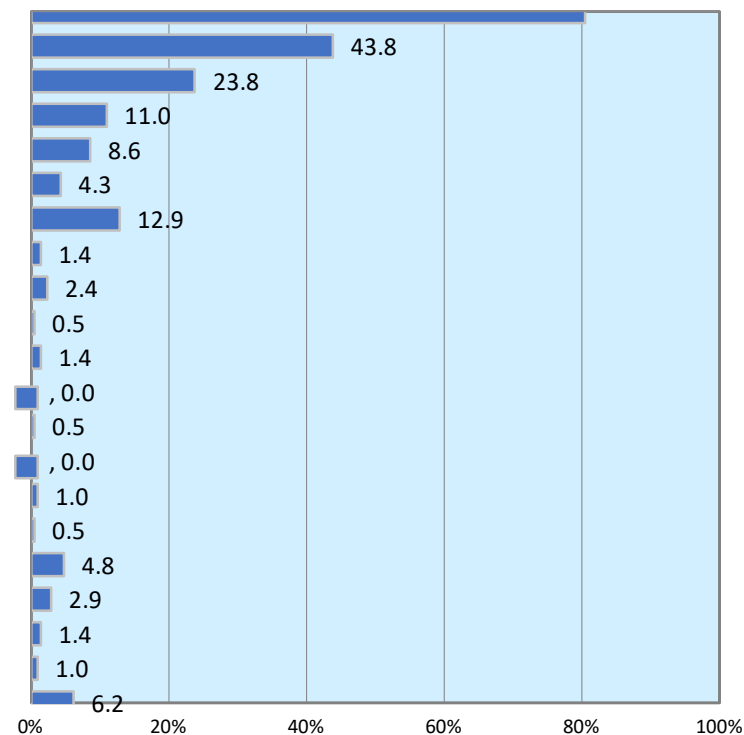

狛江市市民意識調査（介護予防・日常生活圏域ニーズ調査）クロス集計項目（案）

前回調査では、下表の左欄の属性により各調査項目ごとのクロス集計を行った。
今回の調査については、右欄のクロス集計を提案されている。

年齢階層の変更を提案する理由

前回の報告書では6年齢階層での分析を行っているが非常に見づらいものとなっているため、グラフ含めて見やすい形とする意味でも3年齢階層に変更する提案となっている。

ただし、前回までの調査結果と比較が困難になるか、比較できたとしても時間がかかる懸念がある。

介護予防・日常生活圏域ニーズ調査

R元年度調査	今回調査案
性別（男性、女性）	同左
3圏域（あいとぴあエリア、こまえ苑エリア、こまえ正吉苑エリア）	同左
6年齢階層（65～69歳、70～74歳、75～79歳、80～84歳、85～89歳代、90歳以上）	3年齢階層（65～74歳未満、75～84歳、85歳以上）

※なお、在宅介護実態調査については、国の集計分析ソフトを利用する。

介護予防・日常生活圏域ニーズ調査 クロス集計例

(性別・圏域・6年齢階層でクロス集計した場合)

資料6-2

(1) 性別を教えてください × 性別+圏域+6年齢階層

%		(1) 性別を教えてください					
		人数	男性	女性	その他	答えたく	無回答
性別	全体	562	40.0	59.4	-	-	0.5
	男性	225	100.0	-	-	-	-
	女性	334	-	100.0	-	-	-
圏域	全体	562	40.0	59.4	-	-	0.5
	あいとぴあエ	158	39.2	60.1	-	-	0.6
	こまえ苑エリ	175	42.9	57.1	-	-	-
	こまえ正吉苑	226	38.5	61.1	-	-	0.4
6年齢階層	全体	562	40.0	59.4	-	-	0.5
	65歳~69歳	51	62.7	37.3	-	-	-
	70歳~74歳	92	46.7	53.3	-	-	-
	75歳~79歳	102	45.1	53.9	-	-	1.0
	80歳~84歳	132	34.8	64.4	-	-	0.8
	85歳~89歳	108	28.7	71.3	-	-	-
	90歳以上	53	41.5	58.5	-	-	-

(2) 年齢を教えてください × 性別+圏域+6年齢階層

%		(2) 年齢を教えてください							
		人数	65歳~69	70歳~74	75歳~79	80歳~84	85歳~89	90歳以上	無回答
性別	全体	562	9.1	16.4	18.1	23.5	19.2	9.4	3.9
	男性	224	14.3	19.2	20.5	20.5	13.8	9.8	1.8
	女性	333	5.7	14.7	16.5	25.5	23.1	9.3	5.1
圏域	全体	562	9.1	16.4	18.1	23.5	19.2	9.4	3.9
	あいとぴあエ	157	12.1	15.3	18.5	27.4	12.7	8.9	5.1
	こまえ苑エリ	174	9.8	15.5	16.1	21.3	25.9	8.6	2.9
	こまえ正吉苑	226	6.6	18.1	19.9	22.1	19.0	10.6	3.5
6年齢階層	全体	562	9.1	16.4	18.1	23.5	19.2	9.4	3.9
	65歳~69歳	51	100.0	-	-	-	-	-	-
	70歳~74歳	92	-	100.0	-	-	-	-	-
	75歳~79歳	102	-	-	100.0	-	-	-	-
	80歳~84歳	132	-	-	-	100.0	-	-	-
	85歳~89歳	108	-	-	-	-	100.0	-	-
	90歳以上	53	-	-	-	-	-	100.0	-

(3) おすまいの地域を教えてください × 性別 + 圏域 + 6年階層

%		(3) おすまいの地域を教えてください													
		人数	和泉本町	中和泉	西和泉	元和泉	東和泉	猪方	駒井町	岩戸南	岩戸北	東野川	西野川	その他	無回答
性別	全体	562	20.8	9.4	6.0	4.4	8.2	6.8	5.5	10.1	8.7	9.6	9.8	0.2	0.4
	男性	225	20.4	9.8	5.3	4.0	8.4	9.3	6.7	8.0	9.3	9.3	8.9	0.4	-
	女性	334	21.3	9.3	6.6	4.5	8.1	5.1	4.8	11.7	8.4	9.9	10.2	-	0.3
圏域	全体	562	20.8	9.4	6.0	4.4	8.2	6.8	5.5	10.1	8.7	9.6	9.8	0.2	0.4
	あいとぴあエ	158	-	33.5	21.5	15.8	29.1	-	-	-	-	-	-	-	-
	こまえ苑エリ	175	-	-	-	-	-	21.7	17.7	32.6	28.0	-	-	-	-
	こまえ正吉苑	226	51.8	-	-	-	-	-	-	-	-	23.9	24.3	-	-
6年階層	全体	562	20.8	9.4	6.0	4.4	8.2	6.8	5.5	10.1	8.7	9.6	9.8	0.2	0.4
	65歳～69歳	51	11.8	13.7	3.9	5.9	13.7	7.8	5.9	9.8	9.8	11.8	5.9	-	-
	70歳～74歳	92	27.2	9.8	3.3	2.2	10.9	6.5	3.3	12.0	7.6	7.6	9.8	-	-
	75歳～79歳	102	20.6	9.8	5.9	4.9	7.8	4.9	5.9	7.8	8.8	12.7	10.8	-	-
	80歳～84歳	132	18.9	9.1	10.6	6.1	6.8	7.6	5.3	8.3	6.8	8.3	10.6	0.8	0.8
	85歳～89歳	108	18.5	3.7	6.5	1.9	6.5	8.3	7.4	16.7	9.3	8.3	13.0	-	-
	90歳以上	53	26.4	15.1	1.9	3.8	5.7	5.7	3.8	7.5	11.3	15.1	3.8	-	-

(4) 次のいずれかに該当しますか × 性別 + 圏域 + 6年階層

%		(4) 次のいずれかに該当しますか					
		人数	総合事業	要支援1	要支援2	1～3の	無回答
性別	全体	562	5.2	19.6	17.3	46.8	11.2
	男性	225	4.0	19.1	10.2	55.1	11.6
	女性	334	6.0	19.8	22.2	41.6	10.5
圏域	全体	562	5.2	19.6	17.3	46.8	11.2
	あいとぴあエ	158	5.1	19.0	18.4	46.8	10.8
	こまえ苑エリ	175	5.7	21.7	17.1	45.7	9.7
	こまえ正吉苑	226	4.9	18.1	16.8	47.8	12.4
6年階層	全体	562	5.2	19.6	17.3	46.8	11.2
	65歳～69歳	51	5.9	2.0	3.9	82.4	5.9
	70歳～74歳	92	3.3	9.8	7.6	67.4	12.0
	75歳～79歳	102	3.9	15.7	16.7	52.9	10.8
	80歳～84歳	132	6.1	22.7	19.7	40.2	11.4
	85歳～89歳	108	5.6	29.6	25.0	26.9	13.0
	90歳以上	53	9.4	30.2	30.2	24.5	5.7

(5) 調査票を記入されたのはどなたですか × 性別 + 圏域 + 6 年齢階層

%		(5) 調査票を記入されたのはどなたですか				
		人数	あて名の	ご家族が	その他	無回答
性別	全体	562	92.7	5.7	0.5	1.1
	男性	225	92.4	6.2	0.4	0.9
	女性	334	93.1	5.4	0.6	0.9
圏域	全体	562	92.7	5.7	0.5	1.1
	あいとぴあエ	158	89.9	7.0	1.3	1.9
	こまえ苑エリ	175	93.7	5.7	-	0.6
	こまえ正吉苑	226	94.2	4.9	0.4	0.4
6 年齢階層	全体	562	92.7	5.7	0.5	1.1
	65歳～69歳	51	94.1	3.9	-	2.0
	70歳～74歳	92	95.7	4.3	-	-
	75歳～79歳	102	94.1	4.9	1.0	-
	80歳～84歳	132	91.7	4.5	1.5	2.3
	85歳～89歳	108	91.7	7.4	-	0.9
	90歳以上	53	86.8	13.2	-	-

問1 (1) 家族構成をお教えてください × 性別 + 圏域 + 6 年齢階層

%		問1 (1) 家族構成をお教えてください						
		人数	1人暮らし	夫婦2人	夫婦2人	息子・娘	その他	無回答
性別	全体	562	32.9	33.6	2.5	15.3	11.6	4.1
	男性	225	25.8	41.3	4.0	13.8	12.4	2.7
	女性	334	38.0	28.1	1.5	16.5	11.1	4.8
圏域	全体	562	32.9	33.6	2.5	15.3	11.6	4.1
	あいとぴあエ	158	36.1	29.1	1.9	15.2	14.6	3.2
	こまえ苑エリ	175	30.9	34.9	2.9	16.6	8.6	6.3
	こまえ正吉苑	226	32.7	36.3	2.7	13.7	11.9	2.7
6 年齢階層	全体	562	32.9	33.6	2.5	15.3	11.6	4.1
	65歳～69歳	51	21.6	33.3	5.9	7.8	25.5	5.9
	70歳～74歳	92	31.5	35.9	2.2	10.9	18.5	1.1
	75歳～79歳	102	26.5	45.1	2.9	15.7	6.9	2.9
	80歳～84歳	132	34.8	38.6	0.8	8.3	12.1	5.3
	85歳～89歳	108	38.0	29.6	1.9	24.1	4.6	1.9
	90歳以上	53	47.2	13.2	1.9	24.5	5.7	7.5

問1(2) お住まいは一戸建て又は集合住宅のどちらですか × 性別+圏域+6年年齢階層

%		問1(2) お住まいは一戸建て又は集合住宅のどちらですか								
		人数	持家(一)	持家(集)	公営賃貸	民間賃貸	民間賃貸	借家	その他	無回答
性別	全体	562	55.7	21.4	11.9	0.4	7.8	0.4	1.4	1.1
	男性	225	61.3	16.0	11.6	0.9	8.0	0.4	0.9	0.9
	女性	334	51.8	25.1	12.3	-	7.8	0.3	1.8	0.9
圏域	全体	562	55.7	21.4	11.9	0.4	7.8	0.4	1.4	1.1
	あいとぴあエ	158	46.8	19.6	12.7	-	17.1	0.6	1.3	1.9
	こまえ苑エリ	175	71.4	22.3	0.6	-	4.6	-	0.6	0.6
	こまえ正吉苑	226	49.6	22.1	20.4	0.9	4.0	0.4	2.2	0.4
6年年齢階層	全体	562	55.7	21.4	11.9	0.4	7.8	0.4	1.4	1.1
	65歳~69歳	51	62.7	15.7	5.9	-	13.7	2.0	-	-
	70歳~74歳	92	47.8	30.4	9.8	2.2	8.7	-	-	1.1
	75歳~79歳	102	54.9	17.6	13.7	-	9.8	-	2.0	2.0
	80歳~84歳	132	56.1	18.2	18.9	-	5.3	-	0.8	0.8
	85歳~89歳	108	61.1	23.1	8.3	-	4.6	0.9	1.9	-
	90歳以上	53	52.8	30.2	7.5	-	3.8	-	5.7	-

問1(3) あなたは、普段の生活でどなたかの介護・介助が必要ですか × 性別+圏域+6年年齢階層

%		問1(3) あなたは、普段の生活でどなたかの介護・介助が必要ですか				
		人数	介護・介	何らかの	現在、何	無回答
性別	全体	562	64.4	14.8	17.4	3.4
	男性	225	71.6	13.3	13.8	1.3
	女性	334	59.9	15.6	20.1	4.5
圏域	全体	562	64.4	14.8	17.4	3.4
	あいとぴあエ	158	62.0	13.3	20.9	3.8
	こまえ苑エリ	175	64.0	16.6	17.7	1.7
	こまえ正吉苑	226	66.8	14.6	14.6	4.0
6年年齢階層	全体	562	64.4	14.8	17.4	3.4
	65歳~69歳	51	94.1	-	3.9	2.0
	70歳~74歳	92	82.6	10.9	5.4	1.1
	75歳~79歳	102	69.6	9.8	15.7	4.9
	80歳~84歳	132	61.4	17.4	19.7	1.5
	85歳~89歳	108	58.3	17.6	22.2	1.9
	90歳以上	53	22.6	35.8	34.0	7.5

問1(3)① [問1(3)で1以外と回答した方] 介護・介助が必要になった主な原因は何ですか × 性別+圏域+6年齢階層

%		問1(3)① [問1(3)で1以外と回答した方] 介護・介助が必要になった主な原因は何ですか																
		人数	脳卒中	心臓病	がん(悪)	呼吸器の	関節の病	認知症(ア)	パーキン	糖尿病	腎疾患	視覚・聴	骨折・転	脊椎損傷	高齢によ	その他	不明	無回答
性別	全体	181	6.1	7.7	6.1	7.7	9.4	2.8	3.3	9.9	2.8	6.1	21.0	7.2	19.3	19.3	1.1	13.3
	男性	61	9.8	9.8	8.2	14.8	6.6	3.3	4.9	6.6	4.9	4.9	13.1	3.3	13.1	18.0	-	13.1
	女性	119	4.2	6.7	5.0	4.2	10.9	2.5	2.5	10.9	1.7	6.7	25.2	9.2	22.7	20.2	1.7	13.4
圏域	全体	181	6.1	7.7	6.1	7.7	9.4	2.8	3.3	9.9	2.8	6.1	21.0	7.2	19.3	19.3	1.1	13.3
	あいとぴあエ	54	5.6	9.3	5.6	13.0	13.0	3.7	7.4	5.6	1.9	5.6	18.5	3.7	13.0	18.5	1.9	14.8
	こまえ苑エリ	60	5.0	10.0	5.0	6.7	5.0	1.7	1.7	13.3	5.0	5.0	23.3	8.3	25.0	26.7	-	8.3
	こまえ正吉苑	66	7.6	4.5	7.6	4.5	10.6	3.0	1.5	9.1	1.5	7.6	21.2	9.1	19.7	13.6	1.5	16.7
6年齢階層	全体	181	6.1	7.7	6.1	7.7	9.4	2.8	3.3	9.9	2.8	6.1	21.0	7.2	19.3	19.3	1.1	13.3
	65歳~69歳	2	50.0	-	-	-	-	-	50.0	-	-	-	-	-	-	-	-	-
	70歳~74歳	15	26.7	6.7	6.7	6.7	6.7	-	6.7	-	6.7	6.7	13.3	-	-	-	20.0	6.7
	75歳~79歳	26	11.5	3.8	11.5	3.8	3.8	3.8	7.7	-	3.8	-	23.1	-	-	34.6	-	19.2
	80歳~84歳	49	4.1	8.2	2.0	12.2	10.2	2.0	-	18.4	2.0	8.2	20.4	10.2	16.3	16.3	-	18.4
	85歳~89歳	43	2.3	4.7	9.3	9.3	11.6	7.0	2.3	11.6	2.3	7.0	27.9	14.0	27.9	14.0	2.3	4.7
	90歳以上	37	-	16.2	5.4	2.7	8.1	-	2.7	2.7	-	5.4	16.2	5.4	35.1	18.9	-	16.2

問1(3)② [問1(3)で3と回答した方] 主にどなたの介護、介助を受けていますか(いくつでも) × 性別+圏域+6年齢階層

%		問1(3)② [問1(3)で3と回答した方] 主にどなたの介護、介助を受けていますか(いくつでも)									
		人数	配偶者	息子	娘	子の配偶	孫	兄弟・姉	介護サー	その他	無回答
性別	全体	98	29.6	14.3	30.6	3.1	-	1.0	39.8	9.2	7.1
	男性	31	41.9	12.9	22.6	-	-	-	35.5	6.5	9.7
	女性	67	23.9	14.9	34.3	4.5	-	1.5	41.8	10.4	6.0
圏域	全体	98	29.6	14.3	30.6	3.1	-	1.0	39.8	9.2	7.1
	あいとぴあエ	33	21.2	24.2	24.2	6.1	-	-	30.3	-	6.1
	こまえ苑エリ	31	32.3	12.9	29.0	-	-	-	54.8	16.1	3.2
	こまえ正吉苑	33	36.4	6.1	36.4	3.0	-	3.0	36.4	9.1	12.1
6年齢階層	全体	98	29.6	14.3	30.6	3.1	-	1.0	39.8	9.2	7.1
	65歳~69歳	2	100.0	-	-	-	-	-	-	-	-
	70歳~74歳	5	60.0	20.0	-	-	-	-	20.0	-	-
	75歳~79歳	16	25.0	6.3	25.0	-	-	6.3	43.8	18.8	12.5
	80歳~84歳	26	30.8	11.5	30.8	-	-	-	34.6	7.7	11.5
	85歳~89歳	24	33.3	12.5	33.3	4.2	-	-	58.3	12.5	-
	90歳以上	18	11.1	27.8	38.9	11.1	-	-	38.9	5.6	5.6

問1（4）現在の暮らしの状況を経済的にみてどう感じていますか × 性別+圏域+6年齢階層

%		問1（4）現在の暮らしの状況を経済的にみてどう感じていますか						
		人数	大変苦し	やや苦し	ふつう	ややゆと	大変ゆと	無回答
性別	全体	562	5.3	23.7	57.1	7.7	1.2	5.0
	男性	225	4.9	22.7	57.8	8.4	1.8	4.4
	女性	334	5.7	24.0	57.2	7.2	0.9	5.1
圏域	全体	562	5.3	23.7	57.1	7.7	1.2	5.0
	あいとぴあエ	158	3.8	24.1	56.3	7.0	1.9	7.0
	こまえ苑エリ	175	6.3	26.3	52.0	10.3	1.7	3.4
	こまえ正吉苑	226	5.8	21.2	61.9	6.2	0.4	4.4
6年齢階層	全体	562	5.3	23.7	57.1	7.7	1.2	5.0
	65歳～69歳	51	5.9	23.5	54.9	9.8	-	5.9
	70歳～74歳	92	7.6	22.8	56.5	4.3	1.1	7.6
	75歳～79歳	102	4.9	30.4	52.9	6.9	1.0	3.9
	80歳～84歳	132	3.8	25.0	56.1	9.1	1.5	4.5
	85歳～89歳	108	8.3	21.3	59.3	6.5	0.9	3.7
	90歳以上	53	1.9	18.9	64.2	13.2	1.9	-

問2（1）回段を手すりや壁をつたわずに昇っていますか × 性別+圏域+6年齢階層

%		問2（1）回段を手すりや壁をつたわずに昇っていますか				
		人数	できる	できるけ	できない	無回答
性別	全体	562	42.0	21.9	33.8	2.3
	男性	225	50.7	24.9	23.1	1.3
	女性	334	35.9	20.1	41.0	3.0
圏域	全体	562	42.0	21.9	33.8	2.3
	あいとぴあエ	158	46.8	16.5	34.2	2.5
	こまえ苑エリ	175	36.0	25.1	36.6	2.3
	こまえ正吉苑	226	43.4	23.0	31.4	2.2
6年齢階層	全体	562	42.0	21.9	33.8	2.3
	65歳～69歳	51	78.4	9.8	9.8	2.0
	70歳～74歳	92	63.0	21.7	14.1	1.1
	75歳～79歳	102	57.8	20.6	21.6	-
	80歳～84歳	132	25.8	27.3	43.2	3.8
	85歳～89歳	108	23.1	24.1	49.1	3.7
	90歳以上	53	22.6	17.0	58.5	1.9

問2（2）椅子に座った状態から何もつかまらずに立ち上がっていますか × 性別 + 圏域 + 6年階層

%		問2（2）椅子に座った状態から何もつかまらずに立				
		人数	できる	できるけ	できない	無回答
性別	全体	562	63.3	11.7	21.0	3.9
	男性	225	73.3	8.9	14.7	3.1
	女性	334	56.6	13.8	25.1	4.5
圏域	全体	562	63.3	11.7	21.0	3.9
	あいとぴあエ	158	70.3	10.8	16.5	2.5
	こまえ苑エリ	175	58.3	12.6	26.3	2.9
	こまえ正吉苑	226	62.8	11.5	19.9	5.8
6年階層	全体	562	63.3	11.7	21.0	3.9
	65歳～69歳	51	94.1	2.0	2.0	2.0
	70歳～74歳	92	80.4	6.5	9.8	3.3
	75歳～79歳	102	71.6	3.9	21.6	2.9
	80歳～84歳	132	57.6	18.9	19.7	3.8
	85歳～89歳	108	48.1	15.7	30.6	5.6
	90歳以上	53	35.8	20.8	37.7	5.7

問2（3）15分位続けて歩いていますか × 性別 + 圏域 + 6年階層

%		問2（3）15分位続けて歩いていますか				
		人数	できる	できるけ	できない	無回答
性別	全体	562	72.1	11.0	14.8	2.1
	男性	225	73.3	13.8	11.1	1.8
	女性	334	71.0	9.3	17.4	2.4
圏域	全体	562	72.1	11.0	14.8	2.1
	あいとぴあエ	158	74.7	11.4	13.3	0.6
	こまえ苑エリ	175	69.7	10.3	17.1	2.9
	こまえ正吉苑	226	71.7	11.5	14.2	2.7
6年階層	全体	562	72.1	11.0	14.8	2.1
	65歳～69歳	51	88.2	11.8	-	-
	70歳～74歳	92	78.3	13.0	7.6	1.1
	75歳～79歳	102	82.4	6.9	7.8	2.9
	80歳～84歳	132	74.2	8.3	15.2	2.3
	85歳～89歳	108	61.1	12.0	23.1	3.7
	90歳以上	53	43.4	20.8	35.8	-

問2（4）過去1年間に転んだ経験がありますか × 性別+圏域+6年階層

%		問2（4）過去1年間に転んだ経験がありますか				
		人数	何度もあ	1度ある	ない	無回答
性別	全体	562	13.2	21.0	64.8	1.1
	男性	225	16.0	14.2	68.4	1.3
	女性	334	11.1	25.1	62.9	0.9
圏域	全体	562	13.2	21.0	64.8	1.1
	あいとぴあエ	158	13.9	20.9	64.6	0.6
	こまえ苑エリ	175	14.9	24.0	60.0	1.1
	こまえ正吉苑	226	11.5	18.6	68.6	1.3
6年階層	全体	562	13.2	21.0	64.8	1.1
	65歳～69歳	51	15.7	17.6	64.7	2.0
	70歳～74歳	92	6.5	12.0	80.4	1.1
	75歳～79歳	102	5.9	21.6	70.6	2.0
	80歳～84歳	132	16.7	16.7	66.7	-
	85歳～89歳	108	14.8	27.8	56.5	0.9
	90歳以上	53	24.5	32.1	43.4	-

問2（5）転倒に対する不安は大きいですか × 性別+圏域+6年階層

%		問2（5）転倒に対する不安は大きいですか					
		人数	とても不	やや不安	あまり不	不安でな	無回答
性別	全体	562	26.2	37.2	21.4	13.0	2.3
	男性	225	16.4	32.4	28.9	20.0	2.2
	女性	334	32.6	40.4	16.2	8.4	2.4
圏域	全体	562	26.2	37.2	21.4	13.0	2.3
	あいとぴあエ	158	25.9	38.0	17.7	15.8	2.5
	こまえ苑エリ	175	31.4	30.3	22.3	13.1	2.9
	こまえ正吉苑	226	22.1	42.0	23.0	11.1	1.8
6年階層	全体	562	26.2	37.2	21.4	13.0	2.3
	65歳～69歳	51	13.7	27.5	29.4	29.4	-
	70歳～74歳	92	17.4	31.5	25.0	23.9	2.2
	75歳～79歳	102	21.6	36.3	24.5	17.6	-
	80歳～84歳	132	23.5	43.2	22.7	6.1	4.5
	85歳～89歳	108	38.9	38.9	13.0	7.4	1.9
	90歳以上	53	41.5	43.4	15.1	-	

問2(6) 外出する際の移動手段は何ですか × 性別 + 圏域 + 6年年齢階層

%		問2(6) 外出する際の移動手段は何ですか														
		人数	徒歩	自転車	バイク	自動車	自動車	電車	路線バス	病院や施	車いす	電動車い	歩行器・	タクシー	その他	無回答
性別	全体	562	76.9	36.5	1.1	14.6	21.2	47.0	58.4	2.5	1.6	0.7	6.2	24.9	2.3	0.7
	男性	225	79.1	48.0	1.8	29.8	14.7	48.9	51.6	1.8	0.9	-	3.1	21.3	0.9	1.3
	女性	334	75.1	28.7	0.3	4.5	25.4	45.5	63.2	3.0	2.1	1.2	8.4	27.5	3.3	0.3
圏域	全体	562	76.9	36.5	1.1	14.6	21.2	47.0	58.4	2.5	1.6	0.7	6.2	24.9	2.3	0.7
	あいとぴあエ	158	74.7	40.5	1.9	12.0	20.9	48.7	50.6	2.5	1.9	0.6	5.7	24.7	0.6	0.6
	こまえ苑エリ	175	73.7	37.1	-	20.0	20.6	50.9	53.7	2.9	1.1	0.6	8.0	27.4	5.1	1.1
	こまえ正吉苑	226	80.5	33.6	1.3	12.4	21.7	43.4	67.7	2.2	1.8	0.9	5.3	23.5	1.3	0.4
6年年齢階層	全体	562	76.9	36.5	1.1	14.6	21.2	47.0	58.4	2.5	1.6	0.7	6.2	24.9	2.3	0.7
	65歳～69歳	51	94.1	66.7	2.0	43.1	17.6	58.8	43.1	-	-	-	-	9.8	-	-
	70歳～74歳	92	84.8	54.3	-	25.0	16.3	56.5	54.3	1.1	1.1	-	-	20.7	-	1.1
	75歳～79歳	102	82.4	40.2	2.0	16.7	17.6	44.1	58.8	2.9	-	1.0	5.9	23.5	2.9	-
	80歳～84歳	132	79.5	34.1	1.5	12.9	17.4	51.5	67.4	3.8	0.8	1.5	3.8	24.2	0.8	-
	85歳～89歳	108	68.5	21.3	0.9	0.9	26.9	42.6	63.0	2.8	3.7	0.9	11.1	28.7	7.4	1.9
	90歳以上	53	54.7	11.3	-	-	34.0	30.2	49.1	1.9	3.8	-	18.9	43.4	-	-

問2(7) 週に1回以上は外出していますか × 性別 + 圏域 + 6年年齢階層

%		問2(7) 週に1回以上は外出していますか					
		人数	ほとんど	週1回	週2～4	週5回以	無回答
性別	全体	562	9.6	15.5	44.1	28.5	2.3
	男性	225	6.7	11.1	41.3	39.1	1.8
	女性	334	11.7	18.3	46.1	21.3	2.7
圏域	全体	562	9.6	15.5	44.1	28.5	2.3
	あいとぴあエ	158	8.2	16.5	42.4	29.7	3.2
	こまえ苑エリ	175	9.1	14.3	48.0	26.3	2.3
	こまえ正吉苑	226	11.1	15.9	41.6	29.6	1.8
6年年齢階層	全体	562	9.6	15.5	44.1	28.5	2.3
	65歳～69歳	51	-	5.9	41.2	52.9	-
	70歳～74歳	92	5.4	12.0	45.7	35.9	1.1
	75歳～79歳	102	5.9	12.7	49.0	31.4	1.0
	80歳～84歳	132	6.1	14.4	47.0	31.1	1.5
	85歳～89歳	108	13.9	22.2	45.4	14.8	3.7
	90歳以上	53	28.3	28.3	30.2	11.3	1.9

問2（8）昨年と比べて外出の回数が減っていますか × 性別 + 圏域 + 6年階層

%		問2（8）昨年と比べて外出の回数が減っていますか					
		人数	とても	減ってい	あまり	減ってい	無回答
性別	全体	562	9.6	37.0	28.5	23.5	1.4
	男性	225	8.0	30.2	26.7	33.8	1.3
	女性	334	10.8	41.0	29.9	16.8	1.5
圏域	全体	562	9.6	37.0	28.5	23.5	1.4
	あいとぴあエ	158	8.2	36.7	27.8	26.6	0.6
	こまえ苑エリ	175	11.4	34.9	29.1	22.9	1.7
	こまえ正吉苑	226	9.3	38.5	28.3	22.1	1.8
6年階層	全体	562	9.6	37.0	28.5	23.5	1.4
	65歳～69歳	51	3.9	19.6	41.2	35.3	-
	70歳～74歳	92	10.9	23.9	25.0	39.1	1.1
	75歳～79歳	102	3.9	42.2	29.4	24.5	-
	80歳～84歳	132	9.1	34.8	31.1	23.5	1.5
	85歳～89歳	108	14.8	48.1	22.2	13.0	1.9
	90歳以上	53	11.3	54.7	28.3	5.7	-

問2（9）外出を控えていますか × 性別 + 圏域 + 6年階層

%		問2（9）外出を控えていますか			
		人数	はい	いいえ	無回答
性別	全体	562	47.7	50.7	1.6
	男性	225	36.9	61.8	1.3
	女性	334	55.1	43.1	1.8
圏域	全体	562	47.7	50.7	1.6
	あいとぴあエ	158	43.7	54.4	1.9
	こまえ苑エリ	175	46.9	50.9	2.3
	こまえ正吉苑	226	51.3	47.8	0.9
6年階層	全体	562	47.7	50.7	1.6
	65歳～69歳	51	27.5	72.5	-
	70歳～74歳	92	43.5	55.4	1.1
	75歳～79歳	102	41.2	57.8	1.0
	80歳～84歳	132	44.7	55.3	-
	85歳～89歳	108	57.4	38.9	3.7
	90歳以上	53	75.5	22.6	1.9

問2(9)① [問2(9)で1と回答した方] 外出を控えている理由は、次のどれですか (いくつでも) × 性別+圏域+6年齢階層

%		問2(9)① [問2(9)で1と回答した方] 外出を控えている理由は、次のどれですか (いくつでも)											
		人数	病気	障がい(脳)	足腰等の	トイレの	耳の障が	目の障が	外での楽	経済的に	交通手段	その他	無回答
性別	全体	268	10.8	1.9	48.5	12.7	6.0	5.2	15.3	4.5	4.1	42.9	2.2
	男性	83	16.9	6.0	34.9	16.9	4.8	4.8	14.5	8.4	3.6	49.4	1.2
	女性	184	8.2	-	54.9	10.9	6.5	5.4	15.8	2.7	4.3	39.7	2.7
圏域	全体	268	10.8	1.9	48.5	12.7	6.0	5.2	15.3	4.5	4.1	42.9	2.2
	あいとぴあエ	69	11.6	1.4	56.5	10.1	5.8	2.9	15.9	2.9	4.3	39.1	-
	こまえ苑エリ	82	12.2	1.2	51.2	15.9	7.3	3.7	19.5	4.9	6.1	42.7	-
	こまえ正吉苑	116	8.6	2.6	41.4	12.1	5.2	7.8	12.1	5.2	2.6	45.7	5.2
6年齢階層	全体	268	10.8	1.9	48.5	12.7	6.0	5.2	15.3	4.5	4.1	42.9	2.2
	65歳~69歳	14	-	7.1	21.4	-	-	7.1	7.1	7.1	-	85.7	-
	70歳~74歳	40	12.5	7.5	27.5	7.5	2.5	2.5	7.5	7.5	-	60.0	-
	75歳~79歳	42	16.7	2.4	33.3	7.1	2.4	9.5	11.9	4.8	-	57.1	2.4
	80歳~84歳	59	13.6	-	52.5	16.9	11.9	1.7	25.4	5.1	5.1	33.9	-
	85歳~89歳	62	11.3	-	61.3	12.9	6.5	6.5	16.1	3.2	8.1	35.5	1.6
	90歳以上	40	2.5	-	62.5	20.0	7.5	7.5	12.5	2.5	7.5	27.5	7.5

問3(1) 身長 × 性別+圏域+6年齢階層

%		問3(1) 身長							
		人数	140cm未	140cm~	150cm~	160cm~	170cm~	180cm~	無回答
性別	全体	562	0.7	17.4	37.9	26.2	11.0	0.4	6.4
	男性	225	-	-	15.1	52.9	26.2	0.9	4.9
	女性	334	1.2	29.3	53.3	8.4	0.3	-	7.5
圏域	全体	562	0.7	17.4	37.9	26.2	11.0	0.4	6.4
	あいとぴあエ	158	2.5	11.4	41.8	26.6	12.7	-	5.1
	こまえ苑エリ	175	-	20.0	36.0	28.6	9.1	0.6	5.7
	こまえ正吉苑	226	-	19.9	36.7	23.9	11.1	0.4	8.0
6年齢階層	全体	562	0.7	17.4	37.9	26.2	11.0	0.4	6.4
	65歳~69歳	51	-	2.0	27.5	33.3	33.3	2.0	2.0
	70歳~74歳	92	-	7.6	40.2	32.6	16.3	1.1	2.2
	75歳~79歳	102	1.0	12.7	38.2	34.3	10.8	-	2.9
	80歳~84歳	132	-	19.7	43.9	22.0	9.1	-	5.3
	85歳~89歳	108	-	29.6	36.1	17.6	3.7	-	13.0
	90歳以上	53	3.8	30.2	32.1	24.5	1.9	-	7.5

問3(1)身長(SA)の項目×性別+圏域+6年齢階層

%		問3(1)身長(SA)の項目								
		人数	140cm未	140cm～	150cm～	160cm～	170cm～	180cm～	無回答	
性別	全体	562	0.7	17.4	37.9	26.2	11.0	0.4	6.4	
	男性	225	-	-	15.1	52.9	26.2	0.9	4.9	
	女性	334	1.2	29.3	53.3	8.4	0.3	-	7.5	
圏域	全体	562	0.7	17.4	37.9	26.2	11.0	0.4	6.4	
	あいとぴあエ	158	2.5	11.4	41.8	26.6	12.7	-	5.1	
	こまえ苑エリ	175	-	20.0	36.0	28.6	9.1	0.6	5.7	
	こまえ正吉苑	226	-	19.9	36.7	23.9	11.1	0.4	8.0	
6年齢階層	全体	562	0.7	17.4	37.9	26.2	11.0	0.4	6.4	
	65歳～69歳	51	-	2.0	27.5	33.3	33.3	2.0	2.0	
	70歳～74歳	92	-	7.6	40.2	32.6	16.3	1.1	2.2	
	75歳～79歳	102	1.0	12.7	38.2	34.3	10.8	-	2.9	
	80歳～84歳	132	-	19.7	43.9	22.0	9.1	-	5.3	
	85歳～89歳	108	-	29.6	36.1	17.6	3.7	-	13.0	
	90歳以上	53	3.8	30.2	32.1	24.5	1.9	-	7.5	

問3(1)体重×性別+圏域+6年齢階層

%		問3(1)体重									
		人数	40kg未満	40kg～	50kg～	60kg～	70kg～	80kg～	90kg～	100kg以	無回答
性別	全体	562	3.0	29.0	25.6	25.8	7.8	1.2	0.5	-	6.9
	男性	225	-	8.9	21.8	42.7	16.4	2.7	0.9	-	6.7
	女性	334	5.1	42.8	28.4	14.1	1.8	0.3	0.3	-	7.2
圏域	全体	562	3.0	29.0	25.6	25.8	7.8	1.2	0.5	-	6.9
	あいとぴあエ	158	4.4	28.5	27.2	22.2	10.1	1.3	1.3	-	5.1
	こまえ苑エリ	175	1.1	28.6	24.6	28.0	9.1	1.7	-	-	6.9
	こまえ正吉苑	226	3.5	30.1	24.8	27.0	4.9	0.9	0.4	-	8.4
6年齢階層	全体	562	3.0	29.0	25.6	25.8	7.8	1.2	0.5	-	6.9
	65歳～69歳	51	-	21.6	17.6	35.3	19.6	-	2.0	-	3.9
	70歳～74歳	92	-	22.8	29.3	30.4	9.8	2.2	1.1	-	4.3
	75歳～79歳	102	2.0	21.6	26.5	31.4	9.8	4.9	-	-	3.9
	80歳～84歳	132	3.0	28.8	26.5	27.3	8.3	-	0.8	-	5.3
	85歳～89歳	108	3.7	37.0	29.6	15.7	1.9	-	-	-	12.0
	90歳以上	53	11.3	39.6	20.8	17.0	1.9	-	-	-	9.4

問3 (1) 体重 (SA) の項目 × 性別 + 圏域 + 6 年階層

%		問3 (1) 体重 (SA) の項目									
		人数	40kg未満	40kg～	50kg～	60kg～	70kg～	80kg～	90kg～	100kg以	無回答
性別	全体	562	3.0	29.0	25.6	25.8	7.8	1.2	0.5	-	6.9
	男性	225	-	8.9	21.8	42.7	16.4	2.7	0.9	-	6.7
	女性	334	5.1	42.8	28.4	14.1	1.8	0.3	0.3	-	7.2
圏域	全体	562	3.0	29.0	25.6	25.8	7.8	1.2	0.5	-	6.9
	あいとぴあエ	158	4.4	28.5	27.2	22.2	10.1	1.3	1.3	-	5.1
	こまえ苑エリ	175	1.1	28.6	24.6	28.0	9.1	1.7	-	-	6.9
	こまえ正吉苑	226	3.5	30.1	24.8	27.0	4.9	0.9	0.4	-	8.4
6 年階層	全体	562	3.0	29.0	25.6	25.8	7.8	1.2	0.5	-	6.9
	65歳～69歳	51	-	21.6	17.6	35.3	19.6	-	2.0	-	3.9
	70歳～74歳	92	-	22.8	29.3	30.4	9.8	2.2	1.1	-	4.3
	75歳～79歳	102	2.0	21.6	26.5	31.4	9.8	4.9	-	-	3.9
	80歳～84歳	132	3.0	28.8	26.5	27.3	8.3	-	0.8	-	5.3
	85歳～89歳	108	3.7	37.0	29.6	15.7	1.9	-	-	-	12.0
	90歳以上	53	11.3	39.6	20.8	17.0	1.9	-	-	-	9.4

問3 (1) BMI × 性別 + 圏域 + 6 年階層

%		問3 (1) BMI							無回答
		人数	低体重	普通体重	肥満 (1)	肥満 (2)	肥満 (3)	肥満 (4)	
性別	全体	562	11.4	56.9	19.8	3.0	0.2	-	8.7
	男性	225	8.0	60.4	21.8	2.7	-	-	7.1
	女性	334	13.8	54.8	18.0	3.3	0.3	-	9.9
圏域	全体	562	11.4	56.9	19.8	3.0	0.2	-	8.7
	あいとぴあエ	158	15.2	55.1	19.0	3.8	-	-	7.0
	こまえ苑エリ	175	8.6	58.3	22.3	2.3	0.6	-	8.0
	こまえ正吉苑	226	11.1	57.1	18.1	3.1	-	-	10.6
6 年階層	全体	562	11.4	56.9	19.8	3.0	0.2	-	8.7
	65歳～69歳	51	11.8	58.8	21.6	3.9	-	-	3.9
	70歳～74歳	92	4.3	64.1	22.8	2.2	1.1	-	5.4
	75歳～79歳	102	10.8	52.0	26.5	6.9	-	-	3.9
	80歳～84歳	132	12.9	56.1	21.2	3.0	-	-	6.8
	85歳～89歳	108	14.8	53.7	14.8	0.9	-	-	15.7
	90歳以上	53	13.2	60.4	11.3	1.9	-	-	13.2

問3 (1) BMIの項目 × 性別 + 圏域 + 6 年齢階層

%		問3 (1) BMIの項目							
		人数	低体重	普通体重	肥満 (1)	肥満 (2)	肥満 (3)	肥満 (4)	無回答
性別	全体	562	11.4	56.9	19.8	3.0	0.2	-	8.7
	男性	225	8.0	60.4	21.8	2.7	-	-	7.1
	女性	334	13.8	54.8	18.0	3.3	0.3	-	9.9
圏域	全体	562	11.4	56.9	19.8	3.0	0.2	-	8.7
	あいとぴあエ	158	15.2	55.1	19.0	3.8	-	-	7.0
	こまえ苑エリ	175	8.6	58.3	22.3	2.3	0.6	-	8.0
	こまえ正吉苑	226	11.1	57.1	18.1	3.1	-	-	10.6
6 年齢階層	全体	562	11.4	56.9	19.8	3.0	0.2	-	8.7
	65歳～69歳	51	11.8	58.8	21.6	3.9	-	-	3.9
	70歳～74歳	92	4.3	64.1	22.8	2.2	1.1	-	5.4
	75歳～79歳	102	10.8	52.0	26.5	6.9	-	-	3.9
	80歳～84歳	132	12.9	56.1	21.2	3.0	-	-	6.8
	85歳～89歳	108	14.8	53.7	14.8	0.9	-	-	15.7
	90歳以上	53	13.2	60.4	11.3	1.9	-	-	13.2

問3 (2) 半年前に比べて固いものが食べにくくなりましたか × 性別 + 圏域 + 6 年齢階層

%		問3 (2) 半年前に比べて固いものが食べ			
		人数	はい	いいえ	無回答
性別	全体	562	37.2	61.7	1.1
	男性	225	37.3	60.4	2.2
	女性	334	36.8	62.9	0.3
圏域	全体	562	37.2	61.7	1.1
	あいとぴあエ	158	36.1	63.3	0.6
	こまえ苑エリ	175	41.1	57.7	1.1
	こまえ正吉苑	226	34.5	64.2	1.3
6 年齢階層	全体	562	37.2	61.7	1.1
	65歳～69歳	51	31.4	68.6	-
	70歳～74歳	92	32.6	67.4	-
	75歳～79歳	102	26.5	72.5	1.0
	80歳～84歳	132	40.2	59.1	0.8
	85歳～89歳	108	43.5	53.7	2.8
	90歳以上	53	50.9	49.1	-

問3（3）お茶や汁物等でむせることがありますか × 性別 + 圏域 + 6年年齢階層

%		問3（3）お茶や汁物等でむせることがあ			
		人数	はい	いいえ	無回答
性別	全体	562	33.1	65.7	1.2
	男性	225	29.3	68.4	2.2
	女性	334	35.6	63.8	0.6
圏域	全体	562	33.1	65.7	1.2
	あいとぴあエ	158	29.7	69.6	0.6
	こまえ苑エリ	175	34.3	64.0	1.7
	こまえ正吉苑	226	35.0	63.7	1.3
6年年齢階層	全体	562	33.1	65.7	1.2
	65歳～69歳	51	25.5	74.5	-
	70歳～74歳	92	28.3	71.7	-
	75歳～79歳	102	33.3	65.7	1.0
	80歳～84歳	132	32.6	65.2	2.3
	85歳～89歳	108	38.0	60.2	1.9
	90歳以上	53	43.4	56.6	-

問3（4）口の渇きが気になりますか × 性別 + 圏域 + 6年年齢階層

%		問3（4）口の渇きが気になりますか			
		人数	はい	いいえ	無回答
性別	全体	562	35.8	62.1	2.1
	男性	225	32.0	65.8	2.2
	女性	334	38.0	59.9	2.1
圏域	全体	562	35.8	62.1	2.1
	あいとぴあエ	158	36.7	62.0	1.3
	こまえ苑エリ	175	37.7	58.9	3.4
	こまえ正吉苑	226	33.6	64.6	1.8
6年年齢階層	全体	562	35.8	62.1	2.1
	65歳～69歳	51	19.6	80.4	-
	70歳～74歳	92	30.4	69.6	-
	75歳～79歳	102	31.4	67.6	1.0
	80歳～84歳	132	37.9	60.6	1.5
	85歳～89歳	108	44.4	50.0	5.6
	90歳以上	53	41.5	54.7	3.8

問3（5）歯磨き（人にやってもらう場合も含む）を毎日していますか × 性別 + 圏域 + 6 年齢階層

%		問3（5）歯磨き（人にやってもらう場合			
		人数	はい	いいえ	無回答
性別	全体	562	90.0	7.8	2.1
	男性	225	87.6	9.8	2.7
	女性	334	92.2	6.0	1.8
圏域	全体	562	90.0	7.8	2.1
	あいとぴあエ	158	89.9	8.2	1.9
	こまえ苑エリ	175	89.1	9.7	1.1
	こまえ正吉苑	226	90.7	6.2	3.1
6 年齢階層	全体	562	90.0	7.8	2.1
	65歳～69歳	51	98.0	2.0	-
	70歳～74歳	92	87.0	10.9	2.2
	75歳～79歳	102	92.2	5.9	2.0
	80歳～84歳	132	86.4	12.1	1.5
	85歳～89歳	108	91.7	5.6	2.8
	90歳以上	53	96.2	3.8	-

問3（6）歯の数と入れ歯の利用状況をお教えてください × 性別 + 圏域 + 6 年齢階層

%		問3（6）歯の数と入れ歯の利用状況をお教えてください					
		人数	自分の歯	自分の歯	自分の歯	自分の歯	無回答
性別	全体	562	15.8	33.5	34.3	9.4	6.9
	男性	225	18.2	32.4	34.2	10.2	4.9
	女性	334	14.1	34.4	34.4	9.0	8.1
圏域	全体	562	15.8	33.5	34.3	9.4	6.9
	あいとぴあエ	158	15.2	32.9	34.2	13.3	4.4
	こまえ苑エリ	175	16.6	34.9	32.0	8.0	8.6
	こまえ正吉苑	226	15.5	33.2	35.8	8.0	7.5
6 年齢階層	全体	562	15.8	33.5	34.3	9.4	6.9
	65歳～69歳	51	15.7	47.1	23.5	11.8	2.0
	70歳～74歳	92	14.1	47.8	29.3	7.6	1.1
	75歳～79歳	102	20.6	36.3	22.5	16.7	3.9
	80歳～84歳	132	13.6	31.1	39.4	9.1	6.8
	85歳～89歳	108	16.7	26.9	38.0	4.6	13.9
	90歳以上	53	15.1	11.3	56.6	7.5	9.4

問3(6)①噛み合わせは良いですか × 性別 + 圏域 + 6年年齢階層

%		問3(6)①噛み合わせは良いですか			
		人数	はい	いいえ	無回答
性別	全体	562	78.3	17.6	4.1
	男性	225	79.1	17.3	3.6
	女性	334	78.1	17.4	4.5
圏域	全体	562	78.3	17.6	4.1
	あいとぴあエ	158	79.1	19.0	1.9
	こまえ苑エリ	175	76.0	17.1	6.9
	こまえ正吉苑	226	79.6	16.8	3.5
6年年齢階層	全体	562	78.3	17.6	4.1
	65歳～69歳	51	84.3	13.7	2.0
	70歳～74歳	92	78.3	19.6	2.2
	75歳～79歳	102	81.4	16.7	2.0
	80歳～84歳	132	77.3	20.5	2.3
	85歳～89歳	108	71.3	19.4	9.3
	90歳以上	53	84.9	9.4	5.7

問3(6)② [問3(6)で1・3と回答した方] 毎日入れ歯の手入れをしていますか × 性別 + 圏域 + 6年年齢階層

%		問3(6)② [問3(6)で1・3と回答し			
		人数	はい	いいえ	無回答
性別	全体	282	89.0	6.0	5.0
	男性	118	84.7	11.9	3.4
	女性	162	92.0	1.9	6.2
圏域	全体	282	89.0	6.0	5.0
	あいとぴあエ	78	85.9	7.7	6.4
	こまえ苑エリ	85	89.4	5.9	4.7
	こまえ正吉苑	116	91.4	4.3	4.3
6年年齢階層	全体	282	89.0	6.0	5.0
	65歳～69歳	20	80.0	10.0	10.0
	70歳～74歳	40	90.0	10.0	-
	75歳～79歳	44	88.6	4.5	6.8
	80歳～84歳	70	85.7	8.6	5.7
	85歳～89歳	59	94.9	-	5.1
	90歳以上	38	86.8	7.9	5.3

問3（7）6カ月間で2～3kg以上の体重減少がありましたか × 性別+圏域+6年齢階層

%		問3（7）6カ月間で2～3kg以上の体重			
		人数	はい	いいえ	無回答
性別	全体	562	15.5	81.3	3.2
	男性	225	17.8	79.1	3.1
	女性	334	13.8	82.9	3.3
圏域	全体	562	15.5	81.3	3.2
	あいとぴあエ	158	13.9	83.5	2.5
	こまえ苑エリ	175	17.1	79.4	3.4
	こまえ正吉苑	226	15.0	81.4	3.5
6年齢階層	全体	562	15.5	81.3	3.2
	65歳～69歳	51	17.6	80.4	2.0
	70歳～74歳	92	17.4	81.5	1.1
	75歳～79歳	102	13.7	84.3	2.0
	80歳～84歳	132	13.6	84.8	1.5
	85歳～89歳	108	19.4	75.9	4.6
	90歳以上	53	13.2	79.2	7.5

問3（8）どなたかと食事をとる機会がありますか × 性別+圏域+6年齢階層

%		問3（8）どなたかと食事をとる機会がありますか						
		人数	毎日ある	週に何度	月に何度	年に何度	ほとんど	無回答
性別	全体	562	44.7	8.4	18.1	10.9	15.1	2.8
	男性	225	50.2	5.8	13.8	9.8	16.4	4.0
	女性	334	41.3	9.9	21.0	11.7	14.4	1.8
圏域	全体	562	44.7	8.4	18.1	10.9	15.1	2.8
	あいとぴあエ	158	43.0	7.6	22.2	10.8	13.9	2.5
	こまえ苑エリ	175	48.0	7.4	15.4	10.3	16.0	2.9
	こまえ正吉苑	226	42.9	9.7	17.3	11.5	15.5	3.1
6年齢階層	全体	562	44.7	8.4	18.1	10.9	15.1	2.8
	65歳～69歳	51	66.7	13.7	7.8	2.0	9.8	-
	70歳～74歳	92	55.4	6.5	20.7	3.3	13.0	1.1
	75歳～79歳	102	51.0	5.9	12.7	8.8	17.6	3.9
	80歳～84歳	132	39.4	8.3	23.5	13.6	12.9	2.3
	85歳～89歳	108	33.3	6.5	20.4	19.4	16.7	3.7
	90歳以上	53	34.0	9.4	13.2	11.3	26.4	5.7

問4 (1) 物忘れが多いと感じますか × 性別 + 圏域 + 6年年齢階層

%		問4 (1) 物忘れが多いと感じますか			
		人数	はい	いいえ	無回答
性別	全体	562	45.2	48.8	6.0
	男性	225	44.9	50.7	4.4
	女性	334	45.2	47.6	7.2
圏域	全体	562	45.2	48.8	6.0
	あいとぴあエ	158	46.8	49.4	3.8
	こまえ苑エリ	175	44.6	47.4	8.0
	こまえ正吉苑	226	44.2	49.6	6.2
6年年齢階層	全体	562	45.2	48.8	6.0
	65歳～69歳	51	41.2	58.8	-
	70歳～74歳	92	37.0	60.9	2.2
	75歳～79歳	102	39.2	52.9	7.8
	80歳～84歳	132	44.7	50.8	4.5
	85歳～89歳	108	52.8	38.0	9.3
	90歳以上	53	56.6	32.1	11.3

問4 (2) 自分で電話番号を調べて電話をかけることをしていますか × 性別 + 圏域 + 6年年齢階層

%		問4 (2) 自分で電話番号を調べて電話を			
		人数	はい	いいえ	無回答
性別	全体	562	81.7	15.7	2.7
	男性	225	77.3	18.7	4.0
	女性	334	84.4	13.8	1.8
圏域	全体	562	81.7	15.7	2.7
	あいとぴあエ	158	79.1	17.7	3.2
	こまえ苑エリ	175	83.4	13.7	2.9
	こまえ正吉苑	226	81.9	15.9	2.2
6年年齢階層	全体	562	81.7	15.7	2.7
	65歳～69歳	51	88.2	11.8	-
	70歳～74歳	92	81.5	17.4	1.1
	75歳～79歳	102	79.4	18.6	2.0
	80歳～84歳	132	84.1	15.2	0.8
	85歳～89歳	108	78.7	17.6	3.7
	90歳以上	53	83.0	11.3	5.7

問4（3）今日が何月何日かわからない時がありますか × 性別 + 圏域 + 6 年齢階層

%		問4（3）今日が何月何日かわからない時			
		人数	はい	いいえ	無回答
性別	全体	562	27.6	69.4	3.0
	男性	225	26.7	68.9	4.4
	女性	334	27.8	70.1	2.1
圏域	全体	562	27.6	69.4	3.0
	あいとぴあエ	158	26.6	70.3	3.2
	こまえ苑エリ	175	33.7	64.6	1.7
	こまえ正吉苑	226	23.0	73.0	4.0
6 年齢階層	全体	562	27.6	69.4	3.0
	65歳～69歳	51	17.6	82.4	-
	70歳～74歳	92	15.2	83.7	1.1
	75歳～79歳	102	25.5	70.6	3.9
	80歳～84歳	132	33.3	64.4	2.3
	85歳～89歳	108	30.6	65.7	3.7
	90歳以上	53	34.0	60.4	5.7

問4（4）バスや電車を使って1人で外出していますか × 性別 + 圏域 + 6 年齢階層

%		問4（4）バスや電車を使って1人で外出していま				
		人数	できるし	できるけ	できない	無回答
性別	全体	562	77.6	10.7	10.1	1.6
	男性	225	79.1	11.6	8.0	1.3
	女性	334	76.6	9.9	11.7	1.8
圏域	全体	562	77.6	10.7	10.1	1.6
	あいとぴあエ	158	75.9	8.2	13.9	1.9
	こまえ苑エリ	175	76.0	13.1	9.7	1.1
	こまえ正吉苑	226	80.1	10.2	8.0	1.8
6 年齢階層	全体	562	77.6	10.7	10.1	1.6
	65歳～69歳	51	94.1	2.0	2.0	2.0
	70歳～74歳	92	89.1	7.6	3.3	-
	75歳～79歳	102	81.4	10.8	5.9	2.0
	80歳～84歳	132	81.8	9.8	8.3	-
	85歳～89歳	108	69.4	11.1	16.7	2.8
	90歳以上	53	47.2	26.4	24.5	1.9

問4（5）自分で食品・日用品の買物をしていますか × 性別 + 圏域 + 6 年齢階層

%		問4（5）自分で食品・日用品の買物をしていますか				
		人数	できるし	できるけ	できない	無回答
性別	全体	562	81.3	8.7	8.2	1.8
	男性	225	78.2	12.9	5.8	3.1
	女性	334	83.5	6.0	9.6	0.9
圏域	全体	562	81.3	8.7	8.2	1.8
	あいとぴあエ	158	77.8	12.7	8.2	1.3
	こまえ苑エリ	175	83.4	4.0	9.1	3.4
	こまえ正吉苑	226	82.7	9.3	7.1	0.9
6 年齢階層	全体	562	81.3	8.7	8.2	1.8
	65歳～69歳	51	94.1	2.0	3.9	-
	70歳～74歳	92	90.2	7.6	2.2	-
	75歳～79歳	102	86.3	7.8	3.9	2.0
	80歳～84歳	132	84.1	7.6	7.6	0.8
	85歳～89歳	108	75.9	11.1	9.3	3.7
	90歳以上	53	56.6	13.2	26.4	3.8

問4（6）自分で食事の用意をしていますか × 性別 + 圏域 + 6 年齢階層

%		問4（6）自分で食事の用意をしていますか				
		人数	できるし	できるけ	できない	無回答
性別	全体	562	72.8	15.7	9.8	1.8
	男性	225	52.4	28.9	16.0	2.7
	女性	334	86.5	6.6	5.7	1.2
圏域	全体	562	72.8	15.7	9.8	1.8
	あいとぴあエ	158	74.1	17.1	7.6	1.3
	こまえ苑エリ	175	70.9	14.3	11.4	3.4
	こまえ正吉苑	226	73.5	15.5	10.2	0.9
6 年齢階層	全体	562	72.8	15.7	9.8	1.8
	65歳～69歳	51	74.5	21.6	3.9	-
	70歳～74歳	92	76.1	17.4	6.5	-
	75歳～79歳	102	72.5	16.7	8.8	2.0
	80歳～84歳	132	77.3	14.4	6.8	1.5
	85歳～89歳	108	72.2	13.9	11.1	2.8
	90歳以上	53	52.8	15.1	28.3	3.8

問4（7）自分で請求書の支払いをしていますか × 性別+圏域+6年齢階層

%		問4（7）自分で請求書の支払いをしていますか				
		人数	できるし	できるけ	できない	無回答
性別	全体	562	83.3	9.8	5.3	1.6
	男性	225	79.1	12.4	6.2	2.2
	女性	334	85.9	8.1	4.8	1.2
圏域	全体	562	83.3	9.8	5.3	1.6
	あいとぴあエ	158	82.9	10.1	5.1	1.9
	こまえ苑エリ	175	82.3	10.3	6.3	1.1
	こまえ正吉苑	226	84.5	8.8	4.9	1.8
6年齢階層	全体	562	83.3	9.8	5.3	1.6
	65歳～69歳	51	96.1	2.0	2.0	-
	70歳～74歳	92	85.9	10.9	3.3	-
	75歳～79歳	102	85.3	10.8	2.9	1.0
	80歳～84歳	132	83.3	11.4	3.8	1.5
	85歳～89歳	108	80.6	6.5	9.3	3.7
	90歳以上	53	71.7	13.2	15.1	-

問4（8）自分で預貯金の出し入れをしていますか × 性別+圏域+6年齢階層

%		問4（8）自分で預貯金の出し入れをしていますか				
		人数	できるし	できるけ	できない	無回答
性別	全体	562	83.8	10.1	4.8	1.2
	男性	225	79.1	13.8	4.9	2.2
	女性	334	86.8	7.8	4.8	0.6
圏域	全体	562	83.8	10.1	4.8	1.2
	あいとぴあエ	158	82.9	12.0	4.4	0.6
	こまえ苑エリ	175	80.6	12.0	5.1	2.3
	こまえ正吉苑	226	87.2	7.1	4.9	0.9
6年齢階層	全体	562	83.8	10.1	4.8	1.2
	65歳～69歳	51	100.0	-	-	-
	70歳～74歳	92	89.1	8.7	2.2	-
	75歳～79歳	102	87.3	8.8	2.9	1.0
	80歳～84歳	132	81.1	13.6	4.5	0.8
	85歳～89歳	108	83.3	8.3	5.6	2.8
	90歳以上	53	64.2	18.9	17.0	-

問4 (9) 年金等の書類(役所や病院等に出す書類)が書けますか × 性別 + 圏域 + 6 年齢階層

%		問4 (9) 年金等の書類(役所や病院等に			
		人数	はい	いいえ	無回答
性別	全体	562	85.9	10.5	3.6
	男性	225	85.8	10.7	3.6
	女性	334	85.9	10.5	3.6
圏域	全体	562	85.9	10.5	3.6
	あいとぴあエ	158	83.5	13.3	3.2
	こまえ苑エリ	175	86.3	10.9	2.9
	こまえ正吉苑	226	87.2	8.4	4.4
6 年齢階層	全体	562	85.9	10.5	3.6
	65歳～69歳	51	94.1	5.9	-
	70歳～74歳	92	93.5	5.4	1.1
	75歳～79歳	102	86.3	8.8	4.9
	80歳～84歳	132	87.1	11.4	1.5
	85歳～89歳	108	81.5	13.0	5.6
	90歳以上	53	73.6	18.9	7.5

問4 (10) 新聞を読んでいますか × 性別 + 圏域 + 6 年齢階層

%		問4 (10) 新聞を読んでいますか			
		人数	はい	いいえ	無回答
性別	全体	562	71.9	24.0	4.1
	男性	225	72.0	23.1	4.9
	女性	334	71.9	24.6	3.6
圏域	全体	562	71.9	24.0	4.1
	あいとぴあエ	158	72.8	23.4	3.8
	こまえ苑エリ	175	69.7	25.7	4.6
	こまえ正吉苑	226	73.0	23.0	4.0
6 年齢階層	全体	562	71.9	24.0	4.1
	65歳～69歳	51	64.7	35.3	-
	70歳～74歳	92	60.9	35.9	3.3
	75歳～79歳	102	72.5	23.5	3.9
	80歳～84歳	132	81.1	15.2	3.8
	85歳～89歳	108	75.9	17.6	6.5
	90歳以上	53	71.7	26.4	1.9

問 4 (11) 本や雑誌を読んでいますか × 性別 + 圏域 + 6 年年齢階層

%		問 4 (11) 本や雑誌を読んでいますか			
		人数	はい	いいえ	無回答
性別	全体	562	73.0	23.0	4.1
	男性	225	67.6	27.6	4.9
	女性	334	76.9	19.5	3.6
圏域	全体	562	73.0	23.0	4.1
	あいとぴあエ	158	70.9	24.7	4.4
	こまえ苑エリ	175	67.4	28.6	4.0
	こまえ正吉苑	226	78.3	17.7	4.0
6 年年齢階層	全体	562	73.0	23.0	4.1
	65歳～69歳	51	82.4	17.6	-
	70歳～74歳	92	77.2	21.7	1.1
	75歳～79歳	102	72.5	21.6	5.9
	80歳～84歳	132	68.9	27.3	3.8
	85歳～89歳	108	70.4	22.2	7.4
	90歳以上	53	73.6	24.5	1.9

問 4 (12) 健康についての記事や番組に関心がありますか × 性別 + 圏域 + 6 年年齢階層

%		問 4 (12) 健康についての記事や番組に関心がありますか			
		人数	はい	いいえ	無回答
性別	全体	562	87.9	8.9	3.2
	男性	225	82.2	14.2	3.6
	女性	334	91.6	5.4	3.0
圏域	全体	562	87.9	8.9	3.2
	あいとぴあエ	158	82.3	15.2	2.5
	こまえ苑エリ	175	90.3	6.9	2.9
	こまえ正吉苑	226	89.8	6.2	4.0
6 年年齢階層	全体	562	87.9	8.9	3.2
	65歳～69歳	51	88.2	11.8	-
	70歳～74歳	92	90.2	8.7	1.1
	75歳～79歳	102	84.3	10.8	4.9
	80歳～84歳	132	90.2	8.3	1.5
	85歳～89歳	108	88.9	5.6	5.6
	90歳以上	53	86.8	11.3	1.9

問4 (13) 友人の家を訪ねていますか × 性別+圏域+6年年齢階層

%		問4 (13) 友人の家を訪ねていますか			
		人数	はい	いいえ	無回答
性別	全体	562	32.7	63.3	3.9
	男性	225	24.4	70.7	4.9
	女性	334	38.3	58.4	3.3
圏域	全体	562	32.7	63.3	3.9
	あいとぴあエ	158	33.5	63.3	3.2
	こまえ苑エリ	175	32.0	64.6	3.4
	こまえ正吉苑	226	33.2	61.9	4.9
6年年齢階層	全体	562	32.7	63.3	3.9
	65歳～69歳	51	41.2	56.9	2.0
	70歳～74歳	92	38.0	59.8	2.2
	75歳～79歳	102	27.5	65.7	6.9
	80歳～84歳	132	43.9	53.8	2.3
	85歳～89歳	108	26.9	67.6	5.6
	90歳以上	53	13.2	86.8	-

問4 (14) 家族や友人の相談にのっていますか × 性別+圏域+6年年齢階層

%		問4 (14) 家族や友人の相談にのっていますか			
		人数	はい	いいえ	無回答
性別	全体	562	65.1	29.2	5.7
	男性	225	61.8	31.1	7.1
	女性	334	67.7	27.5	4.8
圏域	全体	562	65.1	29.2	5.7
	あいとぴあエ	158	65.2	30.4	4.4
	こまえ苑エリ	175	66.3	28.0	5.7
	こまえ正吉苑	226	64.6	28.8	6.6
6年年齢階層	全体	562	65.1	29.2	5.7
	65歳～69歳	51	86.3	13.7	-
	70歳～74歳	92	64.1	31.5	4.3
	75歳～79歳	102	61.8	33.3	4.9
	80歳～84歳	132	65.9	28.8	5.3
	85歳～89歳	108	60.2	30.6	9.3
	90歳以上	53	64.2	34.0	1.9

問4 (15) 病人を見舞うことができますか × 性別+圏域+6年齢階層

%		問4 (15) 病人を見舞うことができますか			
		人数	はい	いいえ	無回答
性別	全体	562	62.8	31.3	5.9
	男性	225	70.2	24.9	4.9
	女性	334	58.1	35.3	6.6
圏域	全体	562	62.8	31.3	5.9
	あいとぴあエ	158	62.7	30.4	7.0
	こまえ苑エリ	175	62.9	32.6	4.6
	こまえ正吉苑	226	63.7	30.5	5.8
6年齢階層	全体	562	62.8	31.3	5.9
	65歳～69歳	51	80.4	19.6	-
	70歳～74歳	92	72.8	22.8	4.3
	75歳～79歳	102	64.7	31.4	3.9
	80歳～84歳	132	69.7	23.5	6.8
	85歳～89歳	108	50.9	39.8	9.3
	90歳以上	53	35.8	56.6	7.5

問4 (16) 若い人に自分から話しかけることができますか × 性別+圏域+6年齢階層

%		問4 (16) 若い人に自分から話しかけるこ			
		人数	はい	いいえ	無回答
性別	全体	562	63.2	32.0	4.8
	男性	225	57.8	37.8	4.4
	女性	334	66.8	28.1	5.1
圏域	全体	562	63.2	32.0	4.8
	あいとぴあエ	158	64.6	31.6	3.8
	こまえ苑エリ	175	59.4	35.4	5.1
	こまえ正吉苑	226	65.5	29.2	5.3
6年齢階層	全体	562	63.2	32.0	4.8
	65歳～69歳	51	70.6	29.4	-
	70歳～74歳	92	66.3	31.5	2.2
	75歳～79歳	102	54.9	39.2	5.9
	80歳～84歳	132	69.7	28.0	2.3
	85歳～89歳	108	61.1	28.7	10.2
	90歳以上	53	56.6	41.5	1.9

問4 (17) 日常生活で困っていることはありますか × 性別+圏域+6年齢階層

%		問4 (17) 日常生活で困っていることはあ			
		人数	はい	いいえ	無回答
性別	全体	562	31.9	63.5	4.6
	男性	225	27.1	67.6	5.3
	女性	334	34.7	61.1	4.2
圏域	全体	562	31.9	63.5	4.6
	あいとぴあエ	158	26.6	69.0	4.4
	こまえ苑エリ	175	33.1	62.3	4.6
	こまえ正吉苑	226	34.5	61.1	4.4
6年齢階層	全体	562	31.9	63.5	4.6
	65歳～69歳	51	17.6	76.5	5.9
	70歳～74歳	92	16.3	81.5	2.2
	75歳～79歳	102	27.5	69.6	2.9
	80歳～84歳	132	36.4	59.8	3.8
	85歳～89歳	108	44.4	47.2	8.3
	90歳以上	53	45.3	50.9	3.8

問4 (17) ① [問4 (17) で1と回答した方] 困っていることは何ですか × 性別+圏域+6年齢階層

%		問4 (17) ① [問4 (17) で1と回答した方] 困っていることは何ですか													
		人数	買い物	調理	掃除	ゴミだし	洗濯	高所にあ	力を要す	布団干し	ペットの	電化製品	金銭の管	その他	無回答
性別	全体	179	29.6	20.1	31.3	14.5	13.4	71.5	70.9	39.7	1.7	34.6	6.1	11.2	5.0
	男性	61	16.4	27.9	31.1	11.5	23.0	50.8	62.3	26.2	3.3	23.0	8.2	19.7	8.2
	女性	116	36.2	15.5	31.9	16.4	8.6	83.6	76.7	46.6	0.9	41.4	5.2	6.9	2.6
圏域	全体	179	29.6	20.1	31.3	14.5	13.4	71.5	70.9	39.7	1.7	34.6	6.1	11.2	5.0
	あいとぴあエ	42	28.6	16.7	19.0	11.9	9.5	66.7	66.7	33.3	-	35.7	4.8	9.5	11.9
	こまえ苑エリ	58	32.8	25.9	32.8	13.8	19.0	75.9	81.0	44.8	5.2	29.3	5.2	15.5	3.4
	こまえ正吉苑	78	26.9	16.7	37.2	16.7	11.5	71.8	66.7	38.5	-	38.5	7.7	9.0	2.6
6年齢階層	全体	179	29.6	20.1	31.3	14.5	13.4	71.5	70.9	39.7	1.7	34.6	6.1	11.2	5.0
	65歳～69歳	9	22.2	22.2	22.2	-	-	55.6	55.6	-	-	22.2	11.1	22.2	22.2
	70歳～74歳	15	26.7	26.7	20.0	13.3	13.3	60.0	73.3	20.0	-	26.7	6.7	6.7	6.7
	75歳～79歳	28	21.4	3.6	21.4	14.3	3.6	67.9	71.4	25.0	-	28.6	3.6	10.7	7.1
	80歳～84歳	48	22.9	22.9	27.1	4.2	10.4	68.8	64.6	27.1	2.1	37.5	-	10.4	6.3
	85歳～89歳	48	37.5	18.8	41.7	22.9	18.8	85.4	79.2	58.3	4.2	35.4	12.5	10.4	2.1
	90歳以上	24	33.3	33.3	37.5	25.0	25.0	66.7	70.8	58.3	-	45.8	8.3	16.7	-

問4 (18) 趣味はありますか × 性別 + 圏域 + 6 年齢階層

%		問4 (18) 趣味はありますか			
		人数	趣味あり	思いつか	無回答
性別	全体	562	67.8	24.4	7.8
	男性	225	67.6	24.9	7.6
	女性	334	68.0	24.0	8.1
圏域	全体	562	67.8	24.4	7.8
	あいとぴあエ	158	62.0	31.6	6.3
	こまえ苑エリ	175	73.1	18.9	8.0
	こまえ正吉苑	226	68.6	23.0	8.4
6 年齢階層	全体	562	67.8	24.4	7.8
	65歳～69歳	51	76.5	21.6	2.0
	70歳～74歳	92	70.7	21.7	7.6
	75歳～79歳	102	72.5	22.5	4.9
	80歳～84歳	132	63.6	26.5	9.8
	85歳～89歳	108	62.0	28.7	9.3
	90歳以上	53	69.8	22.6	7.5

問4 (19) 生きがいはありますか × 性別 + 圏域 + 6 年齢階層

%		問4 (19) 生きがいはありますか			
		人数	生きがい	思いつか	無回答
性別	全体	562	49.1	37.7	13.2
	男性	225	48.9	39.6	11.6
	女性	334	49.7	36.2	14.1
圏域	全体	562	49.1	37.7	13.2
	あいとぴあエ	158	48.1	42.4	9.5
	こまえ苑エリ	175	48.6	34.9	16.6
	こまえ正吉苑	226	50.9	36.3	12.8
6 年齢階層	全体	562	49.1	37.7	13.2
	65歳～69歳	51	60.8	31.4	7.8
	70歳～74歳	92	57.6	31.5	10.9
	75歳～79歳	102	52.0	36.3	11.8
	80歳～84歳	132	43.9	45.5	10.6
	85歳～89歳	108	44.4	37.0	18.5
	90歳以上	53	43.4	45.3	11.3

問5（1）①ボランティアのグループ×性別+圏域+6年齢階層

%		問5（1）①ボランティアのグループ							
		人数	週4回以	週2～3	週1回	月1～3	年に数回	参加して	無回答
性別	全体	562	0.7	1.1	-	3.6	2.8	63.0	28.8
	男性	225	0.9	1.3	-	2.2	4.4	68.9	22.2
	女性	334	0.6	0.9	-	4.5	1.8	59.0	33.2
圏域	全体	562	0.7	1.1	-	3.6	2.8	63.0	28.8
	あいとぴあエ	158	-	1.3	-	3.2	5.1	68.4	22.2
	こまえ苑エリ	175	1.1	0.6	-	4.0	2.3	62.3	29.7
	こまえ正吉苑	226	0.9	1.3	-	3.5	1.8	59.7	32.7
6年齢階層	全体	562	0.7	1.1	-	3.6	2.8	63.0	28.8
	65歳～69歳	51	-	-	-	7.8	2.0	82.4	7.8
	70歳～74歳	92	-	-	-	5.4	4.3	72.8	17.4
	75歳～79歳	102	1.0	-	-	4.9	4.9	66.7	22.5
	80歳～84歳	132	0.8	2.3	-	2.3	1.5	56.8	36.4
	85歳～89歳	108	1.9	-	-	1.9	1.9	61.1	33.3
	90歳以上	53	-	-	-	1.9	1.9	45.3	50.9

問5（1）②スポーツ関係のグループやクラブ×性別+圏域+6年齢階層

%		問5（1）②スポーツ関係のグループやクラブ							
		人数	週4回以	週2～3	週1回	月1～3	年に数回	参加して	無回答
性別	全体	562	2.3	7.1	5.0	3.2	1.4	54.4	26.5
	男性	225	1.8	7.6	4.0	2.7	2.7	61.8	19.6
	女性	334	2.7	6.9	5.7	3.6	0.6	49.4	31.1
圏域	全体	562	2.3	7.1	5.0	3.2	1.4	54.4	26.5
	あいとぴあエ	158	1.3	5.7	6.3	3.2	1.9	57.6	24.1
	こまえ苑エリ	175	3.4	9.1	2.9	4.6	0.6	53.1	26.3
	こまえ正吉苑	226	2.2	6.6	5.8	2.2	1.8	53.1	28.3
6年齢階層	全体	562	2.3	7.1	5.0	3.2	1.4	54.4	26.5
	65歳～69歳	51	2.0	-	5.9	3.9	2.0	72.5	13.7
	70歳～74歳	92	-	7.6	6.5	5.4	-	64.1	16.3
	75歳～79歳	102	3.9	9.8	4.9	5.9	2.0	56.9	16.7
	80歳～84歳	132	2.3	9.8	4.5	0.8	1.5	47.0	34.1
	85歳～89歳	108	3.7	5.6	5.6	3.7	2.8	50.9	27.8
	90歳以上	53	-	1.9	3.8	-	-	47.2	47.2

問5（1）③趣味関係のグループ × 性別 + 圏域 + 6年年齢階層

%		問5（1）③趣味関係のグループ							
		人数	週4回以	週2～3	週1回	月1～3	年に数回	参加して	無回答
性別	全体	562	0.7	2.3	5.9	8.7	3.2	55.0	24.2
	男性	225	0.4	3.1	5.8	6.7	5.3	59.1	19.6
	女性	334	0.9	1.8	6.0	10.2	1.8	52.1	27.2
圏域	全体	562	0.7	2.3	5.9	8.7	3.2	55.0	24.2
	あいとぴあエ	158	1.3	1.9	7.0	7.6	3.2	58.2	20.9
	こまえ苑エリ	175	0.6	0.6	5.7	9.1	2.9	54.9	26.3
	こまえ正吉苑	226	0.4	4.0	5.3	9.3	3.5	52.7	24.8
6年年齢階層	全体	562	0.7	2.3	5.9	8.7	3.2	55.0	24.2
	65歳～69歳	51	-	2.0	2.0	9.8	5.9	66.7	13.7
	70歳～74歳	92	2.2	3.3	6.5	12.0	3.3	63.0	9.8
	75歳～79歳	102	-	1.0	5.9	11.8	3.9	59.8	17.6
	80歳～84歳	132	1.5	3.0	6.1	7.6	3.8	49.2	28.8
	85歳～89歳	108	-	0.9	7.4	10.2	0.9	52.8	27.8
	90歳以上	53	-	1.9	3.8	-	1.9	45.3	47.2

問5（1）④学習・教養サークル × 性別 + 圏域 + 6年年齢階層

%		問5（1）④学習・教養サークル							
		人数	週4回以	週2～3	週1回	月1～3	年に数回	参加して	無回答
性別	全体	562	1.1	0.5	1.1	3.6	3.0	61.4	29.4
	男性	225	0.4	0.4	0.9	2.2	5.3	68.4	22.2
	女性	334	1.5	0.6	1.2	4.5	1.5	56.6	34.1
圏域	全体	562	1.1	0.5	1.1	3.6	3.0	61.4	29.4
	あいとぴあエ	158	-	0.6	1.3	4.4	3.8	65.2	24.7
	こまえ苑エリ	175	1.7	0.6	-	2.3	4.0	62.3	29.1
	こまえ正吉苑	226	1.3	0.4	1.8	4.0	1.8	58.0	32.7
6年年齢階層	全体	562	1.1	0.5	1.1	3.6	3.0	61.4	29.4
	65歳～69歳	51	-	-	2.0	2.0	3.9	78.4	13.7
	70歳～74歳	92	1.1	-	3.3	5.4	2.2	71.7	16.3
	75歳～79歳	102	-	-	2.0	2.9	2.0	69.6	23.5
	80歳～84歳	132	1.5	1.5	-	3.0	3.0	54.5	36.4
	85歳～89歳	108	2.8	0.9	-	5.6	2.8	55.6	32.4
	90歳以上	53	-	-	-	-	3.8	47.2	49.1

問5（1）⑤介護予防のための通いの場 × 性別+圏域+6年齢階層

%		問5（1）⑤介護予防のための通いの場							
		人数	週4回以	週2～3	週1回	月1～3	年に数回	参加して	無回答
性別	全体	562	1.4	2.8	6.0	0.9	1.2	59.6	27.9
	男性	225	0.4	0.9	4.0	0.4	1.8	69.8	22.7
	女性	334	2.1	4.2	7.5	1.2	0.9	53.0	31.1
圏域	全体	562	1.4	2.8	6.0	0.9	1.2	59.6	27.9
	あいとぴあエ	158	-	3.2	7.0	0.6	3.2	60.8	25.3
	こまえ苑エリ	175	3.4	5.1	5.7	1.7	1.1	57.7	25.1
	こまえ正吉苑	226	0.9	0.9	5.8	0.4	-	60.2	31.9
6年齢階層	全体	562	1.4	2.8	6.0	0.9	1.2	59.6	27.9
	65歳～69歳	51	-	2.0	-	-	-	86.3	11.8
	70歳～74歳	92	-	-	4.3	3.3	1.1	75.0	16.3
	75歳～79歳	102	-	4.9	2.0	1.0	1.0	66.7	24.5
	80歳～84歳	132	0.8	2.3	7.6	-	3.0	49.2	37.1
	85歳～89歳	108	6.5	2.8	5.6	0.9	0.9	52.8	30.6
	90歳以上	53	-	5.7	18.9	-	-	43.4	32.1

問5（1）⑥老人クラブ × 性別+圏域+6年齢階層

%		問5（1）⑥老人クラブ							
		人数	週4回以	週2～3	週1回	月1～3	年に数回	参加して	無回答
性別	全体	562	0.4	0.4	0.9	1.4	2.7	66.5	27.8
	男性	225	0.4	-	0.4	0.4	1.8	74.2	22.7
	女性	334	0.3	0.6	0.9	2.1	3.3	61.4	31.4
圏域	全体	562	0.4	0.4	0.9	1.4	2.7	66.5	27.8
	あいとぴあエ	158	-	-	1.3	3.2	0.6	72.8	22.2
	こまえ苑エリ	175	1.1	0.6	-	0.6	2.9	65.1	29.7
	こまえ正吉苑	226	-	0.4	1.3	0.9	3.5	63.3	30.5
6年齢階層	全体	562	0.4	0.4	0.9	1.4	2.7	66.5	27.8
	65歳～69歳	51	-	-	-	-	-	86.3	13.7
	70歳～74歳	92	-	-	-	1.1	-	82.6	16.3
	75歳～79歳	102	-	-	2.0	1.0	-	74.5	22.5
	80歳～84歳	132	0.8	0.8	0.8	2.3	6.1	59.1	30.3
	85歳～89歳	108	0.9	-	1.9	2.8	3.7	58.3	32.4
	90歳以上	53	-	1.9	-	-	5.7	45.3	47.2

問5（1）⑦町会・自治会 × 性別 + 圏域 + 6 年齢階層

%		問5（1）⑦町会・自治会							
		人数	週4回以	週2～3	週1回	月1～3	年に数回	参加して	無回答
性別	全体	562	0.2	-	0.4	1.6	5.5	62.5	29.9
	男性	225	-	-	0.9	2.2	6.2	68.0	22.7
	女性	334	0.3	-	-	1.2	5.1	58.7	34.7
圏域	全体	562	0.2	-	0.4	1.6	5.5	62.5	29.9
	あいとぴあエ	158	-	-	0.6	2.5	7.0	65.8	24.1
	こまえ苑エリ	175	-	-	-	1.1	5.7	61.1	32.0
	こまえ正吉苑	226	0.4	-	0.4	1.3	4.0	61.1	32.7
6 年齢階層	全体	562	0.2	-	0.4	1.6	5.5	62.5	29.9
	65歳～69歳	51	-	-	2.0	-	7.8	80.4	9.8
	70歳～74歳	92	-	-	1.1	1.1	4.3	77.2	16.3
	75歳～79歳	102	-	-	-	2.0	3.9	70.6	23.5
	80歳～84歳	132	0.8	-	-	2.3	7.6	55.3	34.1
	85歳～89歳	108	-	-	-	1.9	7.4	53.7	37.0
	90歳以上	53	-	-	-	-	-	47.2	52.8

問5（1）⑧収入のある仕事 × 性別 + 圏域 + 6 年齢階層

%		問5（1）⑧収入のある仕事							
		人数	週4回以	週2～3	週1回	月1～3	年に数回	参加して	無回答
性別	全体	562	9.3	2.7	1.2	1.6	1.1	54.8	29.4
	男性	225	15.1	4.9	0.9	2.7	2.2	54.2	20.0
	女性	334	5.4	1.2	1.5	0.9	0.3	55.1	35.6
圏域	全体	562	9.3	2.7	1.2	1.6	1.1	54.8	29.4
	あいとぴあエ	158	11.4	3.8	1.3	3.2	-	57.6	22.8
	こまえ苑エリ	175	8.6	1.7	0.6	0.6	1.1	56.0	31.4
	こまえ正吉苑	226	8.4	2.7	1.8	1.3	1.8	51.8	32.3
6 年齢階層	全体	562	9.3	2.7	1.2	1.6	1.1	54.8	29.4
	65歳～69歳	51	43.1	5.9	3.9	2.0	-	37.3	7.8
	70歳～74歳	92	13.0	7.6	3.3	2.2	2.2	58.7	13.0
	75歳～79歳	102	11.8	2.0	1.0	2.9	2.0	56.9	23.5
	80歳～84歳	132	1.5	0.8	0.8	1.5	-	59.1	36.4
	85歳～89歳	108	-	1.9	-	0.9	0.9	61.1	35.2
	90歳以上	53	-	-	-	-	-	45.3	54.7

問5（2）健康づくり活動や趣味等の地域づくり活動の参加意向 × 性別 + 圏域 + 6年年齢階層

%		問5（2）健康づくり活動や趣味等の地域づくり活動の参加意向					
		人数	是非参加	参加して	参加した	既に参加	無回答
性別	全体	562	8.0	40.9	33.8	4.6	12.6
	男性	225	5.8	43.6	36.9	4.0	9.8
	女性	334	9.6	39.2	31.7	5.1	14.4
圏域	全体	562	8.0	40.9	33.8	4.6	12.6
	あいとぴあエ	158	9.5	38.6	34.2	4.4	13.3
	こまえ苑エリ	175	6.9	40.0	33.7	4.0	15.4
	こまえ正吉苑	226	8.0	43.4	33.6	5.3	9.7
6年年齢階層	全体	562	8.0	40.9	33.8	4.6	12.6
	65歳～69歳	51	11.8	52.9	31.4	3.9	-
	70歳～74歳	92	4.3	52.2	33.7	3.3	6.5
	75歳～79歳	102	7.8	43.1	34.3	4.9	9.8
	80歳～84歳	132	12.1	40.9	30.3	6.8	9.8
	85歳～89歳	108	6.5	33.3	34.3	5.6	20.4
	90歳以上	53	7.5	26.4	41.5	1.9	22.6

問5（3）健康づくり活動や趣味等の地域づくり活動の企画・運営（お世話役）としての参加意向 × 性別 + 圏域 + 6年年齢階層

%		問5（3）健康づくり活動や趣味等の地域づくり活動の企画・運					
		人数	是非参加	参加して	参加した	既に参加	無回答
性別	全体	562	3.2	25.3	54.4	3.4	13.7
	男性	225	4.0	26.7	55.1	4.0	10.2
	女性	334	2.7	24.3	54.2	3.0	15.9
圏域	全体	562	3.2	25.3	54.4	3.4	13.7
	あいとぴあエ	158	6.3	19.6	56.3	3.8	13.9
	こまえ苑エリ	175	1.1	27.4	50.9	4.0	16.6
	こまえ正吉苑	226	2.7	27.4	56.2	2.7	11.1
6年年齢階層	全体	562	3.2	25.3	54.4	3.4	13.7
	65歳～69歳	51	7.8	33.3	56.9	2.0	-
	70歳～74歳	92	2.2	30.4	57.6	2.2	7.6
	75歳～79歳	102	3.9	20.6	63.7	2.0	9.8
	80歳～84歳	132	5.3	34.1	46.2	3.0	11.4
	85歳～89歳	108	0.9	17.6	50.0	9.3	22.2
	90歳以上	53	-	11.3	62.3	-	26.4

問6（1）あなたの心配事や愚痴を聞いてくれる人 × 性別+圏域+6年齢階層

%		問6（1）あなたの心配事や愚痴を聞いてくれる人									
		人数	配偶者	同居の子	別居の子	兄弟姉	近隣	友人	その他	そのよう	無回答
性別	全体	562	41.6	18.7	39.7	30.1	7.8	45.0	4.4	7.1	3.6
	男性	225	60.9	15.6	32.4	23.6	2.7	28.0	3.6	10.2	4.4
	女性	334	28.4	21.0	44.6	34.7	11.4	56.6	5.1	5.1	3.0
圏域	全体	562	41.6	18.7	39.7	30.1	7.8	45.0	4.4	7.1	3.6
	あいとぴあエ	158	37.3	17.1	38.0	29.1	4.4	44.3	2.5	7.0	4.4
	こまえ苑エリ	175	44.6	20.6	41.7	34.9	9.1	44.0	5.1	8.0	2.3
	こまえ正吉苑	226	42.5	18.1	39.4	27.4	8.8	46.0	5.3	6.6	4.0
6年齢階層	全体	562	41.6	18.7	39.7	30.1	7.8	45.0	4.4	7.1	3.6
	65歳～69歳	51	62.7	11.8	29.4	35.3	5.9	62.7	2.0	5.9	-
	70歳～74歳	92	54.3	21.7	39.1	28.3	3.3	54.3	1.1	7.6	-
	75歳～79歳	102	48.0	15.7	34.3	28.4	5.9	33.3	7.8	9.8	3.9
	80歳～84歳	132	37.9	17.4	40.9	31.8	12.1	52.3	2.3	4.5	5.3
	85歳～89歳	108	30.6	19.4	42.6	26.9	8.3	39.8	4.6	8.3	4.6
	90歳以上	53	24.5	28.3	50.9	34.0	7.5	24.5	5.7	9.4	1.9

問6（2）反対に、あなたが心配事や愚痴を聞いてあげる人 × 性別+圏域+6年齢階層

%		問6（2）反対に、あなたが心配事や愚痴を聞いてあげる人									
		人数	配偶者	同居の子	別居の子	兄弟姉	近隣	友人	その他	そのよう	無回答
性別	全体	562	38.6	14.4	32.6	32.0	9.8	45.6	2.5	11.9	4.8
	男性	225	57.8	13.3	31.6	25.8	4.4	30.2	2.7	12.9	3.6
	女性	334	25.4	15.3	33.5	36.2	13.5	56.3	2.4	11.1	5.7
圏域	全体	562	38.6	14.4	32.6	32.0	9.8	45.6	2.5	11.9	4.8
	あいとぴあエ	158	34.2	12.7	31.6	27.8	5.1	46.2	1.3	12.7	4.4
	こまえ苑エリ	175	43.4	14.9	35.4	36.0	11.4	46.3	3.4	10.9	4.0
	こまえ正吉苑	226	38.1	15.0	31.4	32.3	11.5	44.7	2.7	11.9	5.8
6年齢階層	全体	562	38.6	14.4	32.6	32.0	9.8	45.6	2.5	11.9	4.8
	65歳～69歳	51	62.7	17.6	37.3	39.2	11.8	58.8	2.0	3.9	-
	70歳～74歳	92	52.2	19.6	33.7	30.4	4.3	57.6	3.3	8.7	1.1
	75歳～79歳	102	41.2	9.8	30.4	31.4	9.8	40.2	2.9	12.7	6.9
	80歳～84歳	132	37.1	15.9	37.9	34.8	12.1	48.5	0.8	7.6	6.8
	85歳～89歳	108	27.8	11.1	29.6	27.8	11.1	40.7	1.9	19.4	4.6
	90歳以上	53	18.9	15.1	26.4	28.3	7.5	22.6	3.8	20.8	3.8

問6（3）あなたが病気で数日間寝込んだときに、看病や世話をしてくれる人 × 性別+圏域+6年齢階層

%		問6（3）あなたが病気で数日間寝込んだときに、看病や世話をしてくれる人									
		人数	配偶者	同居の子	別居の子	兄弟姉	近隣	友人	その他	そのよう	無回答
性別	全体	562	42.3	25.1	38.6	15.1	2.3	7.5	3.0	10.5	3.6
	男性	225	63.1	21.8	32.0	12.0	0.4	3.6	2.2	10.7	1.8
	女性	334	28.4	27.5	43.4	17.4	3.6	10.2	3.6	10.2	4.5
圏域	全体	562	42.3	25.1	38.6	15.1	2.3	7.5	3.0	10.5	3.6
	あいとぴあエ	158	41.1	24.1	36.1	14.6	1.9	7.6	0.6	10.8	3.2
	こまえ苑エリ	175	45.7	28.0	40.6	16.6	2.9	8.6	2.9	11.4	2.9
	こまえ正吉苑	226	41.2	23.5	39.4	14.6	2.2	6.6	4.9	9.3	4.0
6年齢階層	全体	562	42.3	25.1	38.6	15.1	2.3	7.5	3.0	10.5	3.6
	65歳～69歳	51	66.7	17.6	27.5	23.5	2.0	7.8	-	5.9	-
	70歳～74歳	92	57.6	29.3	31.5	16.3	1.1	13.0	2.2	9.8	-
	75歳～79歳	102	51.0	18.6	35.3	13.7	2.9	6.9	2.9	13.7	2.9
	80歳～84歳	132	37.1	22.0	41.7	13.6	2.3	6.8	2.3	10.6	7.6
	85歳～89歳	108	27.8	30.6	44.4	12.0	1.9	6.5	1.9	13.0	3.7
	90歳以上	53	24.5	34.0	49.1	11.3	3.8	3.8	9.4	7.5	3.8

問6（4）反対に、看病や世話をしてくれる人 × 性別+圏域+6年齢階層

%		問6（4）反対に、看病や世話をしてくれる人									
		人数	配偶者	同居の子	別居の子	兄弟姉	近隣	友人	その他	そのよう	無回答
性別	全体	562	43.6	17.8	20.3	15.1	3.0	10.5	2.0	23.7	9.6
	男性	225	60.4	17.8	18.7	11.6	1.3	6.2	3.1	21.3	5.8
	女性	334	32.0	18.0	21.3	17.7	4.2	13.5	1.2	25.1	12.3
圏域	全体	562	43.6	17.8	20.3	15.1	3.0	10.5	2.0	23.7	9.6
	あいとぴあエ	158	38.6	16.5	16.5	11.4	1.9	7.6	1.3	25.9	11.4
	こまえ苑エリ	175	46.9	21.7	20.0	20.0	2.9	10.3	2.3	21.7	8.6
	こまえ正吉苑	226	44.7	15.5	23.5	14.2	4.0	12.8	2.2	23.0	9.3
6年齢階層	全体	562	43.6	17.8	20.3	15.1	3.0	10.5	2.0	23.7	9.6
	65歳～69歳	51	66.7	25.5	33.3	29.4	2.0	9.8	5.9	5.9	2.0
	70歳～74歳	92	57.6	21.7	26.1	19.6	2.2	17.4	3.3	19.6	2.2
	75歳～79歳	102	53.9	17.6	21.6	18.6	4.9	11.8	-	23.5	4.9
	80歳～84歳	132	40.9	15.2	22.0	10.6	3.8	9.8	-	23.5	12.9
	85歳～89歳	108	28.7	16.7	12.0	8.3	2.8	9.3	2.8	31.5	12.0
	90歳以上	53	22.6	15.1	11.3	11.3	-	1.9	3.8	35.8	17.0

問6（5）家族や友人・知人以外で、何かあったときに相談する相手を教えてください × 性別+圏域+6年齢階層

%		問6（5）家族や友人・知人以外で、何かあったときに相談する相手を教えてください								
		人数	町会・自	社会福祉	ケアマネ	医師・歯	地域包括	その他	そのよう	無回答
性別	全体	562	2.8	8.2	24.2	29.2	23.1	5.2	33.1	7.7
	男性	225	2.2	8.4	15.1	33.3	20.4	6.7	38.2	5.3
	女性	334	3.3	8.1	30.5	26.3	25.1	4.2	29.3	9.3
圏域	全体	562	2.8	8.2	24.2	29.2	23.1	5.2	33.1	7.7
	あいとぴあエ	158	1.9	6.3	25.3	27.2	14.6	6.3	34.8	8.2
	こまえ苑エリ	175	1.7	12.0	29.7	34.3	28.0	5.7	25.1	6.3
	こまえ正吉苑	226	4.0	6.6	19.0	26.5	25.7	4.0	38.1	8.4
6年齢階層	全体	562	2.8	8.2	24.2	29.2	23.1	5.2	33.1	7.7
	65歳～69歳	51	2.0	-	2.0	37.3	13.7	9.8	47.1	-
	70歳～74歳	92	2.2	5.4	8.7	23.9	21.7	4.3	53.3	2.2
	75歳～79歳	102	2.0	4.9	21.6	25.5	17.6	6.9	39.2	6.9
	80歳～84歳	132	3.8	10.6	29.5	25.8	26.5	5.3	24.2	13.6
	85歳～89歳	108	3.7	13.0	38.9	35.2	29.6	3.7	21.3	7.4
	90歳以上	53	1.9	15.1	39.6	34.0	30.2	1.9	18.9	7.5

問6（6）友人・知人と会う頻度はどれくらいですか。 × 性別+圏域+6年齢階層

%		問6（6）友人・知人と会う頻度はどれくらいですか。						
		人数	毎日ある	週に何度	月に何度	年に何度	ほとんど	無回答
性別	全体	562	5.2	22.1	24.4	19.4	24.9	4.1
	男性	225	6.7	14.7	21.3	24.4	30.7	2.2
	女性	334	4.2	27.2	26.3	15.9	21.0	5.4
圏域	全体	562	5.2	22.1	24.4	19.4	24.9	4.1
	あいとぴあエ	158	5.1	17.7	33.5	17.1	22.2	4.4
	こまえ苑エリ	175	8.0	20.6	22.3	24.0	21.1	4.0
	こまえ正吉苑	226	3.1	26.5	19.9	17.7	28.8	4.0
6年齢階層	全体	562	5.2	22.1	24.4	19.4	24.9	4.1
	65歳～69歳	51	11.8	19.6	27.5	29.4	11.8	-
	70歳～74歳	92	6.5	20.7	28.3	20.7	22.8	1.1
	75歳～79歳	102	3.9	24.5	24.5	17.6	27.5	2.0
	80歳～84歳	132	3.0	28.0	25.0	17.4	20.5	6.1
	85歳～89歳	108	4.6	22.2	21.3	17.6	29.6	4.6
	90歳以上	53	-	7.5	22.6	24.5	35.8	9.4

問6(7) この1カ月間、何人の友人・知人と会いましたか。 × 性別+圏域+6年年齢階層

%		問6(7) この1カ月間、何人の友人・知人と会いましたか。						
		人数	0人(い)	1~2人	3~5人	6~9人	10人以上	無回答
性別	全体	562	23.0	25.4	22.2	9.1	16.2	4.1
	男性	225	30.7	22.2	17.8	8.4	19.6	1.3
	女性	334	18.0	26.9	25.4	9.6	14.1	6.0
圏域	全体	562	23.0	25.4	22.2	9.1	16.2	4.1
	あいとびあエ	158	20.3	29.1	22.2	8.9	15.2	4.4
	こまえ苑エリ	175	22.3	22.9	20.6	10.9	20.6	2.9
	こまえ正吉苑	226	25.2	24.3	23.9	8.0	13.7	4.9
6年年齢階層	全体	562	23.0	25.4	22.2	9.1	16.2	4.1
	65歳~69歳	51	19.6	21.6	29.4	7.8	21.6	-
	70歳~74歳	92	22.8	20.7	29.3	9.8	17.4	-
	75歳~79歳	102	26.5	22.5	20.6	10.8	16.7	2.9
	80歳~84歳	132	14.4	29.5	25.0	6.8	16.7	7.6
	85歳~89歳	108	26.9	28.7	15.7	10.2	13.9	4.6
	90歳以上	53	37.7	26.4	17.0	7.5	5.7	5.7

問6(8) よく会う友人・知人はどんな関係の人ですか。 × 性別+圏域+6年年齢階層

%		問6(8) よく会う友人・知人はどんな関係の人ですか。									
		人数	近所・同	幼なじみ	学生時代	仕事での	趣味や関	ボラン	その他	いない	無回答
性別	全体	562	39.1	5.3	18.5	23.5	30.6	6.0	9.3	14.9	7.1
	男性	225	27.1	4.9	18.7	34.2	27.6	4.4	7.6	19.6	5.8
	女性	334	47.3	5.7	18.6	16.5	32.3	7.2	10.2	12.0	8.1
圏域	全体	562	39.1	5.3	18.5	23.5	30.6	6.0	9.3	14.9	7.1
	あいとびあエ	158	35.4	7.0	19.6	23.4	34.8	5.7	8.9	14.6	8.2
	こまえ苑エリ	175	40.6	6.9	22.3	25.1	29.7	6.3	10.3	9.7	7.4
	こまえ正吉苑	226	40.7	3.1	15.0	22.1	28.8	6.2	8.4	19.0	6.2
6年年齢階層	全体	562	39.1	5.3	18.5	23.5	30.6	6.0	9.3	14.9	7.1
	65歳~69歳	51	33.3	11.8	37.3	41.2	25.5	3.9	7.8	11.8	-
	70歳~74歳	92	42.4	3.3	18.5	43.5	38.0	7.6	5.4	19.6	-
	75歳~79歳	102	41.2	4.9	20.6	27.5	33.3	6.9	9.8	16.7	2.9
	80歳~84歳	132	39.4	5.3	15.9	14.4	37.9	4.5	12.9	6.1	10.6
	85歳~89歳	108	43.5	6.5	15.7	12.0	24.1	4.6	7.4	16.7	13.0
	90歳以上	53	30.2	3.8	9.4	7.5	15.1	5.7	9.4	26.4	15.1

問7(1) 現在のあなたの健康状態はいかがですか × 性別+圏域+6年年齢階層

%		問7(1) 現在のあなたの健康状態はいかがですか					
		人数	とてもよ	まあよい	あまりよ	よくない	無回答
性別	全体	562	8.7	58.7	25.1	4.4	3.0
	男性	225	10.2	56.9	24.9	4.0	4.0
	女性	334	7.8	60.2	25.1	4.8	2.1
圏域	全体	562	8.7	58.7	25.1	4.4	3.0
	あいとびあエ	158	12.7	57.0	22.8	5.7	1.9
	こまえ苑エリ	175	8.6	56.6	28.0	4.0	2.9
	こまえ正吉苑	226	6.2	62.4	23.9	4.0	3.5
6年年齢階層	全体	562	8.7	58.7	25.1	4.4	3.0
	65歳~69歳	51	19.6	64.7	13.7	-	2.0
	70歳~74歳	92	9.8	67.4	18.5	4.3	-
	75歳~79歳	102	9.8	59.8	24.5	2.9	2.9
	80歳~84歳	132	7.6	58.3	26.5	5.3	2.3
	85歳~89歳	108	3.7	56.5	26.9	6.5	6.5
	90歳以上	53	3.8	47.2	39.6	7.5	1.9

問7(2) あなたは、現在どの程度幸せですか × 性別+圏域+6年年齢階層

%		問7(2) あなたは、現在どの程度幸せですか												
		人数	0点	1点	2点	3点	4点	5点	6点	7点	8点	9点	10点	無回答
性別	全体	562	1.1	0.5	0.9	1.6	4.1	16.5	7.5	13.9	22.8	11.2	12.1	7.8
	男性	225	0.4	0.9	1.3	2.7	6.7	12.0	8.4	19.1	19.6	11.1	11.1	6.7
	女性	334	1.5	0.3	0.6	0.9	2.4	19.5	6.9	10.5	25.1	11.4	12.9	8.1
圏域	全体	562	1.1	0.5	0.9	1.6	4.1	16.5	7.5	13.9	22.8	11.2	12.1	7.8
	あいとびあエ	158	0.6	-	1.3	1.3	4.4	14.6	10.1	10.8	22.8	8.9	15.8	9.5
	こまえ苑エリ	175	1.1	1.1	0.6	2.3	3.4	16.6	6.9	13.1	26.3	12.6	9.1	6.9
	こまえ正吉苑	226	1.3	0.4	0.9	1.3	4.4	17.3	6.2	16.8	20.4	11.9	11.9	7.1
6年年齢階層	全体	562	1.1	0.5	0.9	1.6	4.1	16.5	7.5	13.9	22.8	11.2	12.1	7.8
	65歳～69歳	51	-	2.0	2.0	-	3.9	3.9	11.8	17.6	23.5	21.6	9.8	3.9
	70歳～74歳	92	-	2.2	2.2	2.2	3.3	14.1	4.3	18.5	31.5	15.2	5.4	1.1
	75歳～79歳	102	1.0	-	-	2.9	6.9	21.6	7.8	12.7	23.5	7.8	9.8	5.9
	80歳～84歳	132	3.0	-	0.8	2.3	2.3	21.2	7.6	13.6	15.9	11.4	11.4	10.6
	85歳～89歳	108	0.9	-	0.9	0.9	5.6	18.5	7.4	13.9	22.2	4.6	13.0	12.0
	90歳以上	53	-	-	-	-	3.8	7.5	11.3	7.5	22.6	11.3	26.4	9.4

問7(3) この1カ月間、気分が沈んだり、ゆううつな気持ちになったりすることがありましたか × 性別+圏域+6年年齢階層

%		問7(3) この1カ月間、気分が沈んだ			
		人数	はい	いいえ	無回答
性別	全体	562	41.8	52.5	5.7
	男性	225	36.0	59.1	4.9
	女性	334	45.5	48.5	6.0
圏域	全体	562	41.8	52.5	5.7
	あいとびあエ	158	38.6	53.8	7.6
	こまえ苑エリ	175	44.0	53.1	2.9
	こまえ正吉苑	226	42.0	51.8	6.2
6年年齢階層	全体	562	41.8	52.5	5.7
	65歳～69歳	51	31.4	64.7	3.9
	70歳～74歳	92	41.3	57.6	1.1
	75歳～79歳	102	42.2	55.9	2.0
	80歳～84歳	132	43.2	48.5	8.3
	85歳～89歳	108	46.3	45.4	8.3
	90歳以上	53	43.4	52.8	3.8

問7(4) この1カ月間、どうしても物事に対して興味がわかない、あるいは心から楽しめない感じがよくありましたか × 性別+圏域+6年年齢階層

%		問7(4) この1カ月間、どうしても物			
		人数	はい	いいえ	無回答
性別	全体	562	29.0	64.1	6.9
	男性	225	26.2	68.0	5.8
	女性	334	30.8	61.7	7.5
圏域	全体	562	29.0	64.1	6.9
	あいとびあエ	158	26.6	67.7	5.7
	こまえ苑エリ	175	30.3	63.4	6.3
	こまえ正吉苑	226	29.2	62.8	8.0
6年年齢階層	全体	562	29.0	64.1	6.9
	65歳～69歳	51	17.6	76.5	5.9
	70歳～74歳	92	27.2	71.7	1.1
	75歳～79歳	102	29.4	65.7	4.9
	80歳～84歳	132	31.8	58.3	9.8
	85歳～89歳	108	32.4	59.3	8.3
	90歳以上	53	32.1	58.5	9.4

問7(5) お酒は飲みますか × 性別+圏域+6年年齢階層

%		問7(5) お酒は飲みますか					
		人数	ほぼ毎日	時々飲む	ほとんど	もともと	無回答
性別	全体	562	18.3	15.5	28.6	34.9	2.7
	男性	225	34.7	17.3	26.7	18.2	3.1
	女性	334	7.5	14.4	29.9	46.1	2.1
圏域	全体	562	18.3	15.5	28.6	34.9	2.7
	あいとびあエ	158	23.4	14.6	27.2	33.5	1.3
	こまえ苑エリ	175	18.9	13.7	32.6	33.1	1.7
	こまえ正吉苑	226	14.6	17.7	26.5	37.2	4.0
6年年齢階層	全体	562	18.3	15.5	28.6	34.9	2.7
	65歳～69歳	51	35.3	17.6	33.3	11.8	2.0
	70歳～74歳	92	28.3	16.3	29.3	26.1	-
	75歳～79歳	102	16.7	15.7	26.5	39.2	2.0
	80歳～84歳	132	15.2	17.4	25.8	39.4	2.3
	85歳～89歳	108	9.3	13.0	31.5	41.7	4.6
	90歳以上	53	15.1	15.1	28.3	39.6	1.9

問7(6) タバコは吸っていますか × 性別+圏域+6年年齢階層

%		問7(6) タバコは吸っていますか					
		人数	ほぼ毎日	時々吸っ	吸ってい	もともと	無回答
性別	全体	562	5.9	1.4	24.7	64.6	3.4
	男性	225	11.1	2.2	50.7	32.9	3.1
	女性	334	2.4	0.9	7.2	86.2	3.3
圏域	全体	562	5.9	1.4	24.7	64.6	3.4
	あいとびあエ	158	10.1	2.5	25.9	58.9	2.5
	こまえ苑エリ	175	4.6	-	27.4	65.7	2.3
	こまえ正吉苑	226	4.0	1.8	22.1	67.7	4.4
6年年齢階層	全体	562	5.9	1.4	24.7	64.6	3.4
	65歳～69歳	51	21.6	-	39.2	37.3	2.0
	70歳～74歳	92	10.9	3.3	26.1	58.7	1.1
	75歳～79歳	102	6.9	2.0	23.5	66.7	1.0
	80歳～84歳	132	1.5	2.3	28.0	65.2	3.0
	85歳～89歳	108	2.8	-	16.7	74.1	6.5
	90歳以上	53	-	-	28.3	69.8	1.9

問7(7) 現在治療中又は後遺症のある病気はありますか × 性別+圏域+6年年齢階層

%		問7(7) 現在治療中又は後遺症のある病気はありますか																				
		人数	ない	高血圧	脳卒中	心臓病	糖尿病	高脂血症	呼吸器の	胃腸・肝	腎臓・前	筋骨格の	外傷(転	がん(悪	血液・免	うつ病	認知症(ア	パーキン	目の病気	耳の病気	その他	無回答
性別	全体	562	8.2	40.7	4.1	14.2	14.9	16.5	6.8	7.7	11.0	18.5	6.6	5.9	1.8	2.1	1.6	1.6	18.3	7.3	10.9	8.9
	男性	225	11.6	39.1	5.3	19.1	19.6	12.0	8.0	9.3	22.2	4.4	1.8	9.3	0.9	1.3	1.8	2.7	14.2	5.3	11.1	6.7
	女性	334	6.0	41.6	3.3	11.1	11.4	19.8	6.0	6.3	3.6	28.1	9.9	3.3	2.4	2.7	1.5	0.9	21.3	8.7	10.8	10.2
圏域	全体	562	8.2	40.7	4.1	14.2	14.9	16.5	6.8	7.7	11.0	18.5	6.6	5.9	1.8	2.1	1.6	1.6	18.3	7.3	10.9	8.9
	あいとびあエ	158	8.9	34.8	4.4	17.1	10.1	15.2	7.6	5.1	12.0	14.6	9.5	7.0	1.3	1.3	1.9	3.8	15.8	7.0	8.2	10.1
	こまえ苑エリ	175	9.1	46.3	2.9	16.0	17.7	15.4	7.4	8.0	12.0	20.6	4.6	5.1	4.0	1.7	1.7	0.6	17.7	8.0	13.1	6.3
	こまえ正吉苑	226	7.1	40.3	4.9	11.1	15.5	18.6	5.8	8.8	9.7	19.9	6.2	5.3	0.4	3.1	1.3	0.9	20.8	7.1	11.1	9.7
6年年齢階層	全体	562	8.2	40.7	4.1	14.2	14.9	16.5	6.8	7.7	11.0	18.5	6.6	5.9	1.8	2.1	1.6	1.6	18.3	7.3	10.9	8.9
	65歳～69歳	51	21.6	37.3	3.9	5.9	21.6	17.6	3.9	3.9	9.8	2.0	-	2.0	-	2.0	-	3.9	7.8	-	11.8	5.9
	70歳～74歳	92	13.0	30.4	7.6	9.8	14.1	21.7	3.3	5.4	5.4	4.3	4.3	6.5	1.1	3.3	-	2.2	16.3	7.6	12.0	6.5
	75歳～79歳	102	4.9	46.1	5.9	13.7	18.6	20.6	5.9	5.9	17.6	20.6	5.9	8.8	2.0	2.9	2.0	2.0	18.6	1.0	9.8	8.8
	80歳～84歳	132	3.8	41.7	3.0	16.7	15.2	12.9	10.6	7.6	11.4	24.2	5.3	7.6	2.3	3.0	2.3	0.8	18.2	8.3	10.6	12.1
	85歳～89歳	108	6.5	42.6	1.9	13.0	11.1	18.5	7.4	8.3	8.3	27.8	11.1	1.9	2.8	0.9	2.8	0.9	21.3	14.8	10.2	7.4
	90歳以上	53	5.7	50.9	3.8	26.4	5.7	9.4	7.5	18.9	17.0	28.3	11.3	5.7	-	-	1.9	1.9	24.5	9.4	13.2	3.8

問7(8) 信頼できるかかりつけ医はいますか × 性別+圏域+6年年齢層

%		問7(8) 信頼できるかかりつけ医はい			
		人数	いる	いない	無回答
性別	全体	562	79.7	13.5	6.8
	男性	225	76.9	17.3	5.8
	女性	334	82.0	10.8	7.2
圏域	全体	562	79.7	13.5	6.8
	あいとびあエ	158	77.2	15.8	7.0
	こまえ苑エリ	175	81.7	12.0	6.3
	こまえ正吉苑	226	80.5	12.8	6.6
6年年齢層	全体	562	79.7	13.5	6.8
	65歳～69歳	51	84.3	13.7	2.0
	70歳～74歳	92	76.1	20.7	3.3
	75歳～79歳	102	79.4	15.7	4.9
	80歳～84歳	132	80.3	11.4	8.3
	85歳～89歳	108	85.2	5.6	9.3
	90歳以上	53	79.2	13.2	7.5

問8(1) 介護予防について、関心がありますか × 性別+圏域+6年年齢層

%		問8(1) 介護予防について、関心があ			
		人数	関心があ	関心はな	無回答
性別	全体	562	75.4	15.5	9.1
	男性	225	68.4	24.0	7.6
	女性	334	80.2	9.9	9.9
圏域	全体	562	75.4	15.5	9.1
	あいとびあエ	158	75.3	16.5	8.2
	こまえ苑エリ	175	81.7	11.4	6.9
	こまえ正吉苑	226	71.2	18.1	10.6
6年年齢層	全体	562	75.4	15.5	9.1
	65歳～69歳	51	70.6	25.5	3.9
	70歳～74歳	92	75.0	18.5	6.5
	75歳～79歳	102	68.6	22.5	8.8
	80歳～84歳	132	82.6	11.4	6.1
	85歳～89歳	108	78.7	9.3	12.0
	90歳以上	53	71.7	11.3	17.0

問8(1)① [問8(1)で1と回答した方] 介護予防について、どのようなことに関心がありますか × 性別+圏域+6年年齢層

%		問8(1)① [問8(1)で1と回答した方] 介護予防について、どのようなことに関心がありますか									
		人数	腰痛・膝	認知症予	栄養改善	うつ・閉	口腔機能	運動機能	その他	特にな	無回答
性別	全体	424	57.8	50.5	14.4	9.9	13.7	52.4	1.7	3.8	1.7
	男性	154	48.7	50.6	16.9	7.8	13.6	51.9	0.6	7.1	0.6
	女性	268	63.1	50.7	13.1	11.2	13.8	52.2	2.2	1.9	2.2
圏域	全体	424	57.8	50.5	14.4	9.9	13.7	52.4	1.7	3.8	1.7
	あいとびあエ	119	58.0	48.7	12.6	6.7	11.8	52.9	1.7	4.2	1.7
	こまえ苑エリ	143	60.8	53.1	16.8	9.8	15.4	46.2	1.4	5.6	3.5
	こまえ正吉苑	161	55.3	49.7	13.7	12.4	13.7	57.1	1.9	1.9	-
6年年齢層	全体	424	57.8	50.5	14.4	9.9	13.7	52.4	1.7	3.8	1.7
	65歳～69歳	36	41.7	72.2	25.0	8.3	16.7	44.4	-	5.6	-
	70歳～74歳	69	56.5	58.0	17.4	7.2	17.4	58.0	-	2.9	-
	75歳～79歳	70	55.7	48.6	7.1	7.1	11.4	58.6	1.4	4.3	-
	80歳～84歳	109	66.1	53.2	17.4	12.8	13.8	48.6	0.9	0.9	2.8
	85歳～89歳	85	55.3	43.5	11.8	10.6	10.6	50.6	3.5	5.9	3.5
	90歳以上	38	68.4	34.2	10.5	13.2	18.4	55.3	5.3	7.9	-

問8(2) 介護予防を意識した運動を行っていますか × 性別 + 圏域 + 6年年齢層

%		問8(2) 介護予防を意識した運動を			
		人数	行ってい	行ってい	無回答
性別	全体	562	52.1	41.3	6.6
	男性	225	44.4	48.9	6.7
	女性	334	57.5	36.2	6.3
圏域	全体	562	52.1	41.3	6.6
	あいとびあエ	158	55.7	37.3	7.0
	こまえ苑エリ	175	53.1	40.6	6.3
	こまえ正吉苑	226	48.7	45.1	6.2
6年年齢層	全体	562	52.1	41.3	6.6
	65歳～69歳	51	49.0	45.1	5.9
	70歳～74歳	92	54.3	41.3	4.3
	75歳～79歳	102	55.9	39.2	4.9
	80歳～84歳	132	47.7	45.5	6.8
	85歳～89歳	108	51.9	40.7	7.4
	90歳以上	53	60.4	30.2	9.4

問8(2)① [問8(2)で1と回答した方] どのくらいの頻度で行っていますか × 性別 + 圏域 + 6年年齢層

%		問8(2)① [問8(2)で1と回答した方] どのくらいの頻度で					
		人数	週4回以	週2～3	週1回	月1～3	無回答
性別	全体	293	33.1	37.2	21.5	6.1	2.0
	男性	100	37.0	48.0	13.0	2.0	-
	女性	192	30.7	31.8	26.0	8.3	3.1
圏域	全体	293	33.1	37.2	21.5	6.1	2.0
	あいとびあエ	88	30.7	37.5	20.5	9.1	2.3
	こまえ苑エリ	93	24.7	41.9	25.8	6.5	1.1
	こまえ正吉苑	110	40.9	33.6	19.1	3.6	2.7
6年年齢層	全体	293	33.1	37.2	21.5	6.1	2.0
	65歳～69歳	25	52.0	32.0	8.0	8.0	-
	70歳～74歳	50	28.0	42.0	20.0	10.0	-
	75歳～79歳	57	45.6	31.6	10.5	8.8	3.5
	80歳～84歳	63	33.3	34.9	23.8	4.8	3.2
	85歳～89歳	56	21.4	39.3	32.1	3.6	3.6
	90歳以上	32	18.8	46.9	31.3	3.1	-

問9(1) あなたは、ご自分の人生の最終段階が近づいたときをどこで過ごしたいと考えていますか。 × 性別 + 圏域 + 6年年齢層

%		問9(1) あなたは、ご自分の人生の最終段階が近づいたときをどこで						
		人数	自宅	施設(特	病院やホ	その他	わからな	無回答
性別	全体	562	44.3	9.4	16.9	1.4	23.5	4.4
	男性	225	50.2	8.4	10.7	2.7	24.4	3.6
	女性	334	40.7	10.2	21.0	0.6	22.5	5.1
圏域	全体	562	44.3	9.4	16.9	1.4	23.5	4.4
	あいとびあエ	158	41.1	8.2	19.6	1.9	25.3	3.8
	こまえ苑エリ	175	43.4	11.4	14.9	2.3	23.4	4.6
	こまえ正吉苑	226	47.3	8.4	16.4	0.4	22.6	4.9
6年年齢層	全体	562	44.3	9.4	16.9	1.4	23.5	4.4
	65歳～69歳	51	45.1	5.9	15.7	2.0	29.4	2.0
	70歳～74歳	92	38.0	12.0	15.2	1.1	30.4	3.3
	75歳～79歳	102	39.2	12.7	16.7	2.0	26.5	2.9
	80歳～84歳	132	43.9	10.6	17.4	0.8	22.0	5.3
	85歳～89歳	108	48.1	3.7	21.3	1.9	19.4	5.6
	90歳以上	53	56.6	13.2	9.4	1.9	15.1	3.8

問9(1)① [問9(1)で1と回答した方] 自宅で最期まで過ごしたいと思ったときに、課題と思うことは何ですか。 × 性別+圏域+6年齢階層

%		問9(1)① [問9(1)で1と回答した方] 自宅で最期まで過ごしたいと思ったときに、課題と思								
		人数	介護して	病気等の	在宅医療	24時間体	介護して	その他	課題はな	無回答
性別	全体	249	79.1	43.8	30.1	18.9	11.6	3.2	3.6	3.6
	男性	113	80.5	37.2	31.0	21.2	8.8	0.9	3.5	1.8
	女性	136	77.9	49.3	29.4	16.9	14.0	5.1	3.7	5.1
圏域	全体	249	79.1	43.8	30.1	18.9	11.6	3.2	3.6	3.6
	あいとびあ工	65	86.2	44.6	29.2	13.8	15.4	1.5	1.5	-
	こまえ苑エリ	76	72.4	52.6	32.9	23.7	14.5	3.9	5.3	-
	こまえ正吉苑	107	79.4	37.4	29.0	17.8	7.5	3.7	3.7	8.4
6年齢階層	全体	249	79.1	43.8	30.1	18.9	11.6	3.2	3.6	3.6
	65歳～69歳	23	87.0	30.4	34.8	21.7	17.4	-	-	-
	70歳～74歳	35	74.3	42.9	25.7	17.1	5.7	-	5.7	-
	75歳～79歳	40	77.5	32.5	22.5	17.5	5.0	-	-	5.0
	80歳～84歳	58	72.4	48.3	27.6	19.0	15.5	6.9	5.2	8.6
	85歳～89歳	52	82.7	51.9	44.2	25.0	15.4	7.7	5.8	-
	90歳以上	30	86.7	53.3	26.7	16.7	6.7	-	-	3.3

問9(1)② [問9(1)で2～4と回答した方] 自宅以外で看取りの時期を過ごしたいと考える理由は何ですか。 × 性別+圏域+6年齢階層

%		問9(1)② [問9(1)で2～4と回答した方] 自宅以外で看取りの時期を過ごしたいと考える理								
		人数	自宅での	介護者に	介護者が	在宅介護	在宅介護	在宅での	その他	無回答
性別	全体	156	41.7	53.2	10.9	28.8	8.3	15.4	3.2	5.1
	男性	49	26.5	61.2	10.2	34.7	6.1	18.4	4.1	8.2
	女性	106	48.1	50.0	11.3	26.4	9.4	14.2	2.8	3.8
圏域	全体	156	41.7	53.2	10.9	28.8	8.3	15.4	3.2	5.1
	あいとびあ工	47	46.8	42.6	17.0	29.8	10.6	17.0	2.1	10.6
	こまえ苑エリ	50	36.0	54.0	6.0	30.0	8.0	24.0	8.0	-
	こまえ正吉苑	57	42.1	61.4	10.5	28.1	7.0	7.0	-	5.3
6年齢階層	全体	156	41.7	53.2	10.9	28.8	8.3	15.4	3.2	5.1
	65歳～69歳	12	25.0	50.0	-	50.0	8.3	16.7	8.3	8.3
	70歳～74歳	26	46.2	46.2	15.4	19.2	-	3.8	-	7.7
	75歳～79歳	32	31.3	56.3	15.6	28.1	21.9	25.0	3.1	6.3
	80歳～84歳	38	47.4	52.6	10.5	28.9	7.9	10.5	7.9	2.6
	85歳～89歳	29	48.3	58.6	13.8	27.6	3.4	27.6	-	3.4
	90歳以上	13	46.2	53.8	-	30.8	7.7	7.7	-	7.7

問9(2) 人生の最終段回に備えて、「終活」について考えたり、実際に進められていますか。 × 性別+圏域+6年齢階層

%		問9(2) 人生の最終段回に備えて、「終活」について考えたり、実際に進められて							
		人数	すでに終	これから	今回終活	終活は特	わからな	その他	無回答
性別	全体	562	14.4	28.3	12.3	23.1	10.0	2.1	9.8
	男性	225	12.0	21.3	14.7	30.7	10.7	1.8	8.9
	女性	334	15.9	33.2	10.8	17.7	9.6	2.4	10.5
圏域	全体	562	14.4	28.3	12.3	23.1	10.0	2.1	9.8
	あいとびあ工	158	13.3	25.3	11.4	27.2	10.8	1.3	10.8
	こまえ苑エリ	175	11.4	32.6	13.7	20.0	9.7	1.1	11.4
	こまえ正吉苑	226	16.8	27.4	11.5	23.0	9.7	3.5	8.0
6年齢階層	全体	562	14.4	28.3	12.3	23.1	10.0	2.1	9.8
	65歳～69歳	51	13.7	31.4	11.8	25.5	7.8	3.9	5.9
	70歳～74歳	92	9.8	31.5	9.8	27.2	10.9	4.3	6.5
	75歳～79歳	102	14.7	29.4	9.8	28.4	8.8	2.0	6.9
	80歳～84歳	132	12.9	25.0	17.4	22.7	9.8	0.8	11.4
	85歳～89歳	108	17.6	28.7	10.2	14.8	13.9	0.9	13.9
	90歳以上	53	20.8	18.9	17.0	26.4	3.8	1.9	11.3

問10（1）認知症の症状がある、又は家族に認知症の症状がある人がいますか × 性別+圏域+6年年齢層

%		問10（1）認知症の症状がある、又は家			
		人数	はい	いいえ	無回答
性別	全体	562	10.3	82.4	7.3
	男性	225	11.1	82.7	6.2
	女性	334	9.6	82.3	8.1
圏域	全体	562	10.3	82.4	7.3
	あいとびあエ	158	5.7	89.2	5.1
	こまえ苑エリ	175	9.7	81.7	8.6
	こまえ正吉苑	226	13.7	78.3	8.0
6年年齢層	全体	562	10.3	82.4	7.3
	65歳～69歳	51	15.7	82.4	2.0
	70歳～74歳	92	4.3	91.3	4.3
	75歳～79歳	102	9.8	82.4	7.8
	80歳～84歳	132	14.4	78.0	7.6
	85歳～89歳	108	11.1	78.7	10.2
	90歳以上	53	7.5	88.7	3.8

問10（2）認知症に関する相談窓口を知っていますか × 性別+圏域+6年年齢層

%		問10（2）認知症に関する相談窓口を			
		人数	はい	いいえ	無回答
性別	全体	562	23.7	69.0	7.3
	男性	225	20.0	75.1	4.9
	女性	334	26.3	64.7	9.0
圏域	全体	562	23.7	69.0	7.3
	あいとびあエ	158	22.2	72.8	5.1
	こまえ苑エリ	175	24.6	65.7	9.7
	こまえ正吉苑	226	23.9	69.0	7.1
6年年齢層	全体	562	23.7	69.0	7.3
	65歳～69歳	51	25.5	72.5	2.0
	70歳～74歳	92	17.4	79.3	3.3
	75歳～79歳	102	25.5	70.6	3.9
	80歳～84歳	132	25.0	68.2	6.8
	85歳～89歳	108	23.1	63.9	13.0
	90歳以上	53	30.2	60.4	9.4

問11（1）最寄りの地域包括支援センターが、高齢者介護等に関する相談窓口となっていることを知っていますか × 性別+圏域+6年年齢層

%		問11（1）最寄りの地域包括支援センターが、高齢				
		人数	知ってお	知ってい	まったく	無回答
性別	全体	562	31.5	44.5	19.4	4.6
	男性	225	26.2	43.6	27.1	3.1
	女性	334	35.0	45.2	14.1	5.7
圏域	全体	562	31.5	44.5	19.4	4.6
	あいとびあエ	158	28.5	43.7	24.1	3.8
	こまえ苑エリ	175	33.7	44.0	17.1	5.1
	こまえ正吉苑	226	31.4	45.6	18.1	4.9
6年年齢層	全体	562	31.5	44.5	19.4	4.6
	65歳～69歳	51	17.6	31.4	49.0	2.0
	70歳～74歳	92	16.3	54.3	26.1	3.3
	75歳～79歳	102	26.5	50.0	21.6	2.0
	80歳～84歳	132	34.1	44.7	16.7	4.5
	85歳～89歳	108	49.1	38.0	7.4	5.6
	90歳以上	53	43.4	39.6	9.4	7.5

問11(2) 老人福祉センター（あいとびあセンター地下）を知っていますか × 性別 + 圏域 + 6年年齢層

%		問11(2) 老人福祉センター（あいとびあセンター）				
		人数	知ってお	知ってい	まったく	無回答
性別	全体	562	8.7	46.3	41.6	3.4
	男性	225	8.0	44.4	46.2	1.3
	女性	334	9.3	47.0	38.9	4.8
圏域	全体	562	8.7	46.3	41.6	3.4
	あいとびあエ	158	13.3	46.2	37.3	3.2
	こまえ苑エリ	175	7.4	40.6	46.3	5.7
	こまえ正吉苑	226	6.2	50.4	41.6	1.8
6年年齢層	全体	562	8.7	46.3	41.6	3.4
	65歳～69歳	51	3.9	39.2	56.9	-
	70歳～74歳	92	8.7	42.4	48.9	-
	75歳～79歳	102	3.9	51.0	43.1	2.0
	80歳～84歳	132	9.8	51.5	33.3	5.3
	85歳～89歳	108	13.0	46.3	36.1	4.6
	90歳以上	53	11.3	34.0	47.2	7.5

問11(2) ①[問11(2)で1と回答した方]老人福祉センターの、どの施設を利用したことがありますか × 性別 + 圏域 + 6年年齢層

%		問11(2) ①[問11(2)で1と回答した方]老人福祉センターの、どの施設を						
		人数	浴室	和室	休憩コー	ポラン	プール	無回答
性別	全体	49	18.4	8.2	24.5	10.2	24.5	26.5
	男性	18	22.2	11.1	27.8	16.7	16.7	22.2
	女性	31	16.1	6.5	22.6	6.5	29.0	29.0
圏域	全体	49	18.4	8.2	24.5	10.2	24.5	26.5
	あいとびあエ	21	9.5	19.0	23.8	9.5	28.6	23.8
	こまえ苑エリ	13	15.4	-	38.5	7.7	7.7	46.2
	こまえ正吉苑	14	35.7	-	14.3	14.3	28.6	14.3
6年年齢層	全体	49	18.4	8.2	24.5	10.2	24.5	26.5
	65歳～69歳	2	-	-	100.0	-	-	-
	70歳～74歳	8	25.0	12.5	25.0	-	12.5	25.0
	75歳～79歳	4	25.0	-	-	25.0	-	50.0
	80歳～84歳	13	23.1	7.7	30.8	15.4	23.1	23.1
	85歳～89歳	14	14.3	7.1	14.3	14.3	42.9	28.6
	90歳以上	6	16.7	-	33.3	-	33.3	16.7

問11(3) あなたは、本市において、この基本理念がどの程度、実現していると思いますか。 × 性別 + 圏域 + 6年年齢層

%		問11(3) あなたは、本市において、この基本理念がどの程					
		人数	実現して	ある程度	あまり実	実現して	無回答
性別	全体	562	3.0	33.3	19.8	6.9	37.0
	男性	225	0.4	30.7	24.0	9.3	35.6
	女性	334	4.8	35.0	16.5	5.4	38.3
圏域	全体	562	3.0	33.3	19.8	6.9	37.0
	あいとびあエ	158	1.9	35.4	18.4	8.2	36.1
	こまえ苑エリ	175	1.7	28.0	24.6	6.9	38.9
	こまえ正吉苑	226	4.9	35.4	17.3	6.2	36.3
6年年齢層	全体	562	3.0	33.3	19.8	6.9	37.0
	65歳～69歳	51	-	41.2	35.3	3.9	19.6
	70歳～74歳	92	2.2	32.6	27.2	5.4	32.6
	75歳～79歳	102	4.9	29.4	19.6	8.8	37.3
	80歳～84歳	132	2.3	29.5	15.2	7.6	45.5
	85歳～89歳	108	4.6	37.0	14.8	5.6	38.0
	90歳以上	53	3.8	32.1	17.0	7.5	39.6

問8 現在の暮らしの状況を経済的にみてどう感じていますか。（〇は1つ）

『苦しい』が 29.1%、『ゆとりがある』が 10.5%

暮らしの経済的な状況については、「ふつう」が 55.6%で最も多く、次いで、「やや苦しい」が 20.9% となっています。前回調査結果と比較すると、『苦しい』（「大変苦しい」と「やや苦しい」との合計）が 1.3 ポイント高く、『ゆとりがある』（「ややゆとりがある」と「大変ゆとりがある」との合計）が 2 ポイント低くなっています。

性別でみると、『ゆとりがある』の割合は、男性が女性より 7 ポイント高くなっています。

年代別でみると、『苦しい』が最も多いのは 75～79 歳（39.1%）となっています。

世帯類型別でみると、『苦しい』が最も多いのは単身世帯（32.8%）となっています。

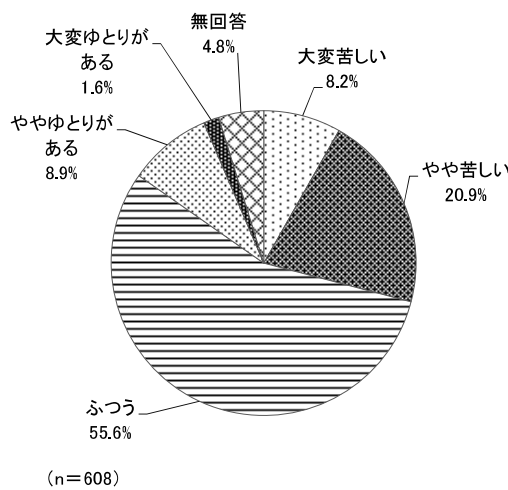

【前回調査結果との比較】

		回答者数	大変苦しい	やや苦しい	ふつう	ややゆとりがある	大変ゆとりがある	無回答
平成31年度調査	人数	608	50	127	338	54	10	29
	構成比		8.2%	20.9%	55.6%	8.9%	1.6%	4.8%
平成28年度調査	人数	392	40	69	223	38	11	11
	構成比		10.2%	17.6%	56.9%	9.7%	2.8%	2.8%

1位：全体が黒で白文字、2位：全体が灰色で太文字

【性別】

		回答者数	大変苦しい	やや苦しい	ふつう	ややゆとりがある	大変ゆとりがある	無回答
全体	人数	608	50	127	338	54	10	29
	構成比		8.2%	20.9%	55.6%	8.9%	1.6%	4.8%
女	人数	370	32	74	216	23	6	19
	構成比		8.6%	20.0%	58.4%	6.2%	1.6%	5.1%
男	人数	236	18	52	121	31	4	10
	構成比		7.6%	22.0%	51.3%	13.1%	1.7%	4.2%
自由記載	人数	2	0	1	1	0	0	0
	構成比		0.0%	50.0%	50.0%	0.0%	0.0%	0.0%
無回答	人数	0	0	0	0	0	0	0
	構成比		0.0%	0.0%	0.0%	0.0%	0.0%	0.0%

1位：全体が黒で白文字、2位：全体が灰色で太文字

【年代別】

		回答者数	大変苦しい	やや苦しい	ふつう	ややゆとりがある	大変ゆとりがある	無回答
全体	人数	608	50	127	338	54	10	29
	構成比		8.2%	20.9%	55.6%	8.9%	1.6%	4.8%
65～69歳	人数	86	6	17	48	10	5	0
	構成比		7.0%	19.8%	55.8%	11.6%	5.8%	0.0%
70～74歳	人数	85	9	16	48	10	0	2
	構成比		10.6%	18.8%	56.5%	11.8%	0.0%	2.4%
75～79歳	人数	128	13	37	60	7	3	8
	構成比		10.2%	28.9%	46.9%	5.5%	2.3%	6.3%
80～84歳	人数	130	13	26	73	11	1	6
	構成比		10.0%	20.0%	56.2%	8.5%	0.8%	4.6%
85～89歳	人数	115	7	23	67	11	1	6
	構成比		6.1%	20.0%	58.3%	9.6%	0.9%	5.2%
90歳以上	人数	58	1	7	40	4	0	6
	構成比		1.7%	12.1%	69.0%	6.9%	0.0%	10.3%
無回答	人数	6	1	1	2	1	0	1
	構成比		16.7%	16.7%	33.3%	16.7%	0.0%	16.7%

1位:全体が黒で白文字、2位:全体が灰色で太文字

【世帯類型別】

		回答者数	大変苦しい	やや苦しい	ふつう	ややゆとりがある	大変ゆとりがある	無回答
全体	人数	608	50	127	338	54	10	29
	構成比		8.2%	20.9%	55.6%	8.9%	1.6%	4.8%
単身世帯	人数	183	21	39	99	15	1	8
	構成比		11.5%	21.3%	54.1%	8.2%	0.5%	4.4%
夫婦のみ世帯	人数	220	12	51	115	25	6	11
	構成比		5.5%	23.2%	52.3%	11.4%	2.7%	5.0%
息子・娘との2世帯	人数	81	4	12	51	6	1	7
	構成比		4.9%	14.8%	63.0%	7.4%	1.2%	8.6%
その他	人数	111	12	21	66	8	2	2
	構成比		10.8%	18.9%	59.5%	7.2%	1.8%	1.8%
無回答	人数	13	1	4	7	0	0	1
	構成比		7.7%	30.8%	53.8%	0.0%	0.0%	7.7%

1位:全体が黒で白文字、2位:全体が灰色で太文字

【自立・支援別】

		回答者数	大変苦しい	やや苦しい	ふつう	ややゆとりがある	大変ゆとりがある	無回答
全体	人数	608	50	127	338	54	10	29
	構成比		8.2%	20.9%	55.6%	8.9%	1.6%	4.8%
自立者	人数	291	18	61	157	33	8	14
	構成比		6.2%	21.0%	54.0%	11.3%	2.7%	4.8%
総合事業対象者	人数	67	8	13	37	4	1	4
	構成比		11.9%	19.4%	55.2%	6.0%	1.5%	6.0%
要支援者	人数	248	23	53	143	17	1	11
	構成比		9.3%	21.4%	57.7%	6.9%	0.4%	4.4%
無回答	人数	2	1	0	1	0	0	0
	構成比		50.0%	0.0%	50.0%	0.0%	0.0%	0.0%

1位:全体が黒で白文字、2位:全体が灰色で太文字

令和4年度市民福祉推進委員会
第4回高齢小委員会会議録（案）

- 1 日時 令和5年2月16日（木）午後6時～午後6時30分
- 2 場所 ハイブリッド方式 防災センター4階会議室
- 3 出席者 高齢小委員会
委員長 高橋 信幸
副委員長 小楠 寿和
委員 勝田委員 田中委員 長谷川委員 石黒委員
堀越委員 大谷委員 大橋委員
- 事務局 福祉政策課長 (佐渡 一宏)
福祉政策課福祉政策係長 (小嶋 諒)
高齢障がい課長 (高橋 治)
高齢障がい課高齢者支援係長 (保田 朋信)
- 4 欠席者 末田委員
- 5 傍聴者 1名
- 6 資料 【資料1-1】市民意識調査の実施と今後のスケジュールについて
【資料1-2】狛江市アンケート回収状況
【資料2】市民意識調査票に関する高齢小委員会・医療と介護の連携推進小委員会からの意見について
【資料3】日常生活圏域ニーズ調査 調査票（最終版）
【資料4】在宅介護実態調査 調査票（最終版）
【資料5】高齢者保健福祉計画令和3年度進捗管理報告書
【資料6】令和4年度第3回高齢小委員会・第2回医療と介護の連携推進小委員会（合同）会議録（案）
【資料7】令和5年度高齢小委員会日程表
- 7 議題 議題
報告 市民意識調査について
その他

8 議 事

○開会

(高橋委員長)

皆様こんばんは。本日はお忙しい中、令和4年度狛江市市民福祉推進委員会第4回高齢小委員会にご参加いただき、ありがとうございます。

今回の会議もハイブリッド方式で開催いたします。議事進行中は、音声をミュートにいただき、発言をする際には挙手をお願いします。その際、ミュートを解除してからご発言ください。

本日、欠席の連絡等がありますか。

(事務局)

本日、末田委員より欠席のご連絡をいただいております。

また、石黒委員及び大橋委員より、次の業務があり19時頃にご退席されると伺っております。

(高橋委員長)

では定刻になりましたので、議事を開始させていただきます。

まず、事務局より資料の確認をお願いします。

(事務局)

資料の確認をさせていただきます。

【資料1-1】市民意識調査の実施と今後のスケジュールについて

【資料1-2】狛江市アンケート回収状況

【資料2】市民意識調査票に関する高齢小委員会・医療と介護の連携推進小委員会からの意見について

【資料3】日常生活圏域ニーズ調査 調査票（最終版）

【資料4】在宅介護実態調査 調査票（最終版）

【資料5】高齢者保健福祉計画令和3年度進捗管理報告書

【資料6】令和4年度第3回高齢小委員会・第2回医療と介護の連携推進小委員会（合同）会議録（案）

【資料7】令和5年度高齢小委員会日程表

資料の確認は以上です。

(高橋委員長)

それでは議事に移ります。

(1) 報告事項 市民意識調査について

(高橋委員長)

事務局より説明をお願いします。

(事務局)

市民意識調査の実施と今後のスケジュールについて、ご報告いたします。通し番号3ページ、【資料1-1】をご覧ください。

まず、「◆高齢者分野の調査概要」の一番右側、「実施時期」をご覧ください。前回の会議では、スケジュールについて、12月下旬頃に調査票発送予定、1月末頃までに調査票回収予定とご説明いたしました。しかし、各種調査票の修正等の調整から、発送が1月18日、回答締切が2月7日へ変更になりました。

次に、「◆今後のスケジュール」をご覧ください。上段に会議のスケジュール、下段に市民意識調査の作業スケジュールを記載しております。2月上旬から2月下旬まではデータ入力及び二重確認の作業を予定しております。その後、3月上旬から中旬までにデータの整合性確認作業を行い、3月中旬から3月下旬までを目途に単純集計速報値が判明する予定です。集計結果につきましては、次回以降の委員会でご報告させていただきます。本日は、アンケートの回収状況についてご報告いたします。

まず、市民一般調査の速報値です。「◆市民一般調査の速報値」をご覧ください。今回初めてWEBアンケートフォームによる調査を行いまして、市のホームページにリンクを貼ることに加え、狛江市とLINEにてお友達登録をいただいております約46,000件の方にプッシュ型でアンケートの依頼を実施いたしました。また、狛江市公式twitter、フェイスブックでも周知をいたしました。その結果、1278件の方より回答をいただいております。前回調査時では498件の郵送依頼に対しまして240件の回答となりましたが、そちらの数字を大きく上回る回答の協力をいただくことができました。なお、回答者の年齢構成も、20代こそ5%程度ですが、30代から60代はそれぞれ2割ずつ、70代も10%を超える回答をいただくなど幅広い年代から回答をいただけました。

次に、通し番号4ページ、【資料1-2】をご覧ください。こちらは、郵送で実施したアンケートの回収状況です。2月14日時点の数値となっております。日常生活圏域ニーズ調査につきましては、900件の依頼に対して553件の回答があり、現段階での回収率は61.4%です。在宅介護実態調査につきましては、600件の依頼に対して270件の回答があり、現段階での回収率は45.0%です。なお、アンケートの締切は2月7日としておりますが、期日を過ぎてからも提出されるものがあり、今週末までに提出されたものについては、有効な回答として取り扱う予定です。

次に、通し番号5ページ、【資料2】をご覧ください。こちらは、前回の高齢小委員会・医療と介護の連携推進小委員会の合同会議において、市民意識調査票へいただいたご意見をまとめたものです。抜粋してご説明いたします。

まず、終活・看取り関係の設問の共通化については、原則として、在宅介護実態調査の表現に揃えることといたしました。ただし、在宅介護実態調査の問16の回答選択肢のみ、ニーズ調査問9-(2)①の回答選択肢を使用する形に修正いたしました。次に、「ACP」という用語の追加については、日常生活圏域ニーズ調査・在宅介護実態調査の全体を通して使用していない用語であり、加えるとかえって混乱を招く恐れがあるため、今回は見送りといたしました。最後に、高齢者の社会参加に関するニーズ調査として、老人福祉センターの利用状況の調査をすることのご提案については、日常生活圏域ニーズ調査に項目追加させていただきました。

皆様からいただいたご意見を反映させた調査票を、通し番号7ページ【資料3】及び通し番号23ページ【資料4】として配付しております。

事務局からは以上でございます。

(高橋委員長)

ただいま事務局より、市民意識調査についての報告がありました。ご意見、ご質問等はありませんでしょうか。

(堀越委員)

市民意識調査の集計及び調査結果データは、次回4月24日の合同委員会で提示していただけるということですね。委員長へご提案ですが、調査結果データから読み取れる実情について、議論する機会を設けていただけないでしょうか。市民調査の集計結果があがってきたときに、それをどう見るか、そこからどういう課題を見つけ出すか、どういう実情を把握するか、ということについて、委員会の中で皆さんと話をする場がほしいと考えております。時間や手間をかけたデータを十分に活かすために、令和5年度の委員会の開催内容や運営内容について、そのような時間をとっていただくようご配慮いただきたいのですが、いかがでしょうか。

(高橋委員長)

事務局にお尋ねします。この後、議題「その他」で高齢小委員会の令和5年度の日程報告がありますね。第1回高齢小委員会は4月24日ですが、4月初頭に集計結果を各委員に送るということは可能ですか。

(事務局)

この場ですぐに回答することは難しいのですが、その日程で対応ができるように業者と調整したいと思います。調整結果につきまして、皆様にお伝えするという形でよろしいでしょうか。

(高橋委員長)

はい。それともう一つ、事務局の方でまとめて提出されるアンケートの集計結果は、グラフや

表だけですか。それに対するコメントや分析もつけた形で報告されますか。

(事務局)

調査結果については、従来の計画策定の際も、業者の方でコメントをつけた報告書を作っていると思います。堀越委員のご意見は、その調査結果を踏まえて何らかの形でディスカッションをすることが必要ではないかということですよ。議論の仕方については、単に委員会の中で審議するだけではなく、例えば、分析結果を資料として提出した上で、論点についてディスカッションしていただく等、方策について業者と調整いたします。調査結果について、委員会の中で議論を深め、計画に的確に反映するための手立てを考えてまいります。

(高橋委員長)

そうですね。単に単純集計とクロス集計で傾向について「こういう特徴があります」というのではなくて、どう考えるのか、どう分析をするのか、という点まで踏み込んでいただきたいと思います。議論すべき課題・テーマを提案した資料を送っていただき、それを各委員が読みこんだ上で、委員同士の議論の時間・場を設けていただくというのが良いのではないのでしょうか。

(事務局)

はい。加えて、高齢障がい課長とも今後調整をいたしますが、分析結果をどのように考えるのか、現場の職員の中でもディスカッションをして、委員会に提出した方がよろしいのではないかと考えております。

(高橋委員長)

そうですね。

(事務局)

職員間の議論方法や委員会への提出の仕方等も、高齢障がい課長と調整いたしたいと考えております。

(高橋委員長)

そうですね。それらの資料については、4月24日の会議直前に送るのではなく、できれば10日から2週間くらい前までにいただきたいと思います。そうすれば、各委員の皆様も読み込む時間があって、自分の意見をまとめられるのではないかと思います。堀越委員、それでよろしいでしょうか。

(堀越委員)

はい。

(高橋委員長)

それでは、事務局でそのように調整してみてください。

(事務局)

はい。

(高橋委員長)

他にご意見・ご質問はいかがですか。

(なし)

アンケート調査票の設問については、かなり議論をして整理をした上で実施されています。その調査結果として、どのようなものが出てくるのかということは、実際に計画の中に何を課題として書き込み、どのような施策を打っていくのかというときに、とても大事だと思います。調査結果がまとまってから、それをどのように読み込むか、どう受け取るかという所が重要です。事務局が議論の場を考える際に、方法等について、私と事務局の間でもやり取りしたいと考えておりますので、よろしくをお願いします。

他にご意見がないようでしたら、この議題は以上で終わりたいと思いますが、よろしいですか。

(了承)

(2) その他

(高橋委員長)

以上で本日の議題は全て終了いたしました。

その他事務局から何かありますか。

(事務局)

3点ご連絡いたします。まず通し番号37ページ、【資料5】をご覧ください。高齢者保健福祉計画令和3年度進捗管理報告書でございます。こちらは、第2回高齢小委員会で内容をご審議いただいたものを、庁内で調整しまして、配布させていただいております。44ページをご覧ください。今回の進捗管理報告書については、庁議への報告が遅れたことから、報告書を踏まえた予算

要求ができませんでした。そのため、令和6年度から計画期間が開始される、狛江市高齢者保健福祉計画に報告書の内容を反映いたします。申し訳ございません。なお、報告書はデータでの配付となっておりますが、紙資料での配付をご希望の方には後日送付させていただきますので、事務局までメール、お電話等でご連絡ください。

次に、通し番号63ページ、【資料6】をご覧ください。前回の会議録案でございます。修正点等がございましたら、3月2日（木）までに事務局にメール、電話等でご指摘いただきますようお願いいたします。

最後に、通し番号75ページ、【資料7】をご覧ください。高齢小委員会の令和5年度日程表となります。来年度は全4回の会議を予定しております。計画策定年度のため、4回のうち3回は医療と介護の連携推進小委員会との合同会議でございます。合同会議と単独会議では開始時間が異なりますのでご注意ください。議題内容を記載した全体工程表については、4月の第1回合同会議で配付いたします。

事務局からは以上です。

(高橋委員長)

委員の方から何かありますか。

(なし)

ないようでしたら、本日はこれにて閉会します。

本日はありがとうございました。

(了)

狛江市市民福祉推進委員会医療と介護の連携推進小委員会委員 名 簿

番号	氏 名	所 属
1	吉川 哲矢	すまる在宅クリニック
2	花岡 一成	東京慈恵会医科大学附属第三病院 総合医療支援センター医療連携室
3	大橋 晃太	トータス往診クリニック
4	工藤 敏和	ライズ訪問診療クリニック
5	織田 朱美	狛江市医師会訪問看護ステーション
6	渡邊 聡	ウェルパーク薬局 狛江松原店
7	南谷 吉輝	ケアーサポートモア
8	石渡 典子	ケアステーションフォーユー
9	大谷 美樹	あいとぴあ地域包括支援センター
10	小木 都紀子	地域包括支援センターこまえ苑
11	森 玲子	あいとぴあ地域包括支援センター

狛江市市民福祉推進委員会高齢小委員会委員 名 簿

番号	氏 名	所 属
1	高橋 信幸	特定非営利活動法人日本地域福祉研究所主任研究員
2	小楠 寿和	狛江市社会福祉協議会事務局長
3	勝田 和行	公募委員
4	田中 麗子	狛江市民生・児童委員協議会会長
5	長谷川 泰	狛江市歯科医師会副会長（長谷川歯科医院院長）
6	石黒 昌和	社会福祉法人狛江福祉会 こまえ苑 総務課長
7	末田 千恵	神奈川県立保健福祉大学 看護学科講師
8	大橋 晃太	狛江市医師会（トータス往診クリニック）
9	堀越 照通	市内介護事業所 （居宅介護支援事業所こまえケアサービス）
10	大谷 美樹	あいとびあ地域包括支援センター（保健師）