

狛江市立中央図書館は「こまえみライブラリー」へ！

こまえみらいテラス内の図書コーナーの愛称として、利用者の皆様に親しみを持ってご利用いただいている「こまえみライブラリー」を、新設中央図書館の愛称とし、こまえみらいテラス内の図書コーナーの通称を、「こまえみライブラリー Kid's（キッズ）」とします。両館が機能分担しながらも一体の新図書館を構成し、市民の皆様の学びや暮らしを彩り、狛江の実りを未来へつなげるような図書館サービス網を構築してまいります。

＜こまえみらいテラス＞


外観


新聞・雑誌コーナー


児童図書コーナー


児童図書コーナー

開館時間

平　日　9:00～20:00
土日祝　9:00～17:00

休館日

毎月第１・３火曜日
年末年始（12/29～1/3）
特別整理期間

施設概要

敷地面積	585.73㎡
延床面積	1,243.55㎡
建築面積	409.61㎡
構造	鉄筋コンクリート造
階数	地上３階・地下１階

アクセス

小田急線狛江駅から徒歩５分

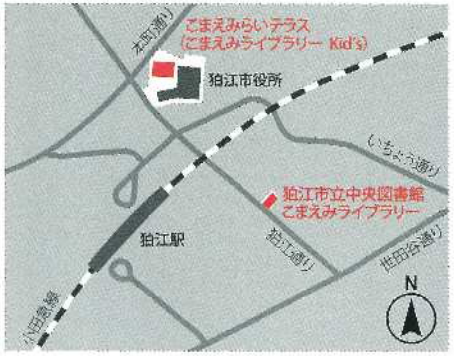

狛江市立中央図書館
こまえみライブラリー

〒201-0014
東京都狛江市東和泉１丁目３－１７
TEL　03-3488-4414

こまえみライブラリー Kid's
（こまえみらいテラス内図書コーナー）

〒201-8585
東京都狛江市和泉本町１丁目１－５
TEL　03-6698-0024

狛江市立中央図書館
こまえみライブラリー

―狛江の実りを未来へつなぐ図書館へ―



1階

アート・イノベーションライブラリー
ＹＡ（ヤングアダルト）・芸術・SDGs関連・起業を中心とした開架閲覧エリア

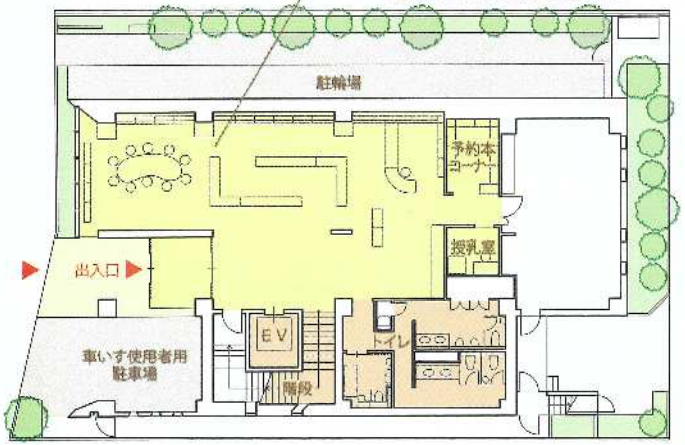


アート・イノベーションライブラリー


ラウンジ


アート・イノベーションライブラリー

2階

一般図書エリア
小説・実用書を中心とした開架閲覧エリア

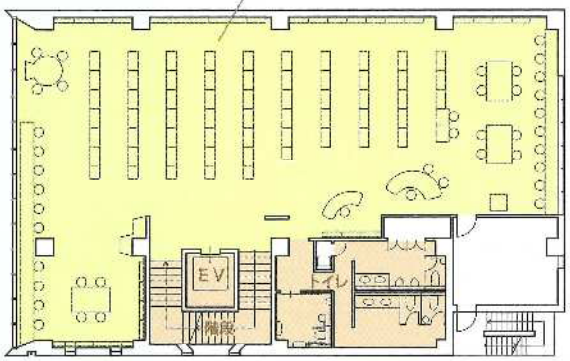


一般図書エリア


閲覧席


一般図書エリア

3階

参考図書エリア
一般・参考図書・行政郷土資料を中心とした開架閲覧エリア

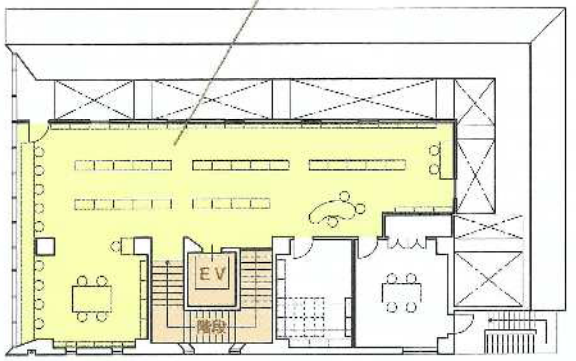


参考図書エリア


閲覧席


参考図書エリア