

どうして、家庭の電気を再エネ電気にするの？

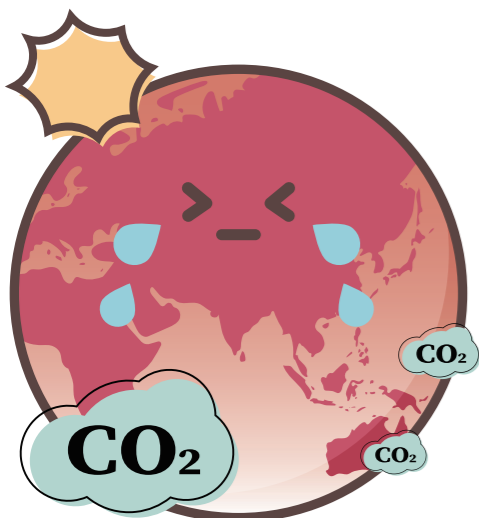

狛江市から排出されるCO<sub>2</sub>の、半分以上が家庭から！

「切り替えるというECO」が とても大事なだね

## 地球温暖化と電気の関係

発電のために化石燃料を燃やすと、たくさんのCO<sub>2</sub>（二酸化炭素）が発生します。CO<sub>2</sub>は温室効果ガスのひとつで、増えすぎると地球から熱が放出されずに、気温が上昇します。そこで、発電時にCO<sub>2</sub>を出さない**太陽光・風力・水力・地熱・バイオマス**などの**再生可能エネルギー由来の電気**が注目されています。

※キャンペーンで対象となる再エネ電気プランは、再エネ電気が1年間の総電力供給量の30%以上含まれる契約プランに限ります。（FIT電気、再生可能エネルギー指定の非化石証書等の使用により実質的に再生可能エネルギー電気となるものを含む）

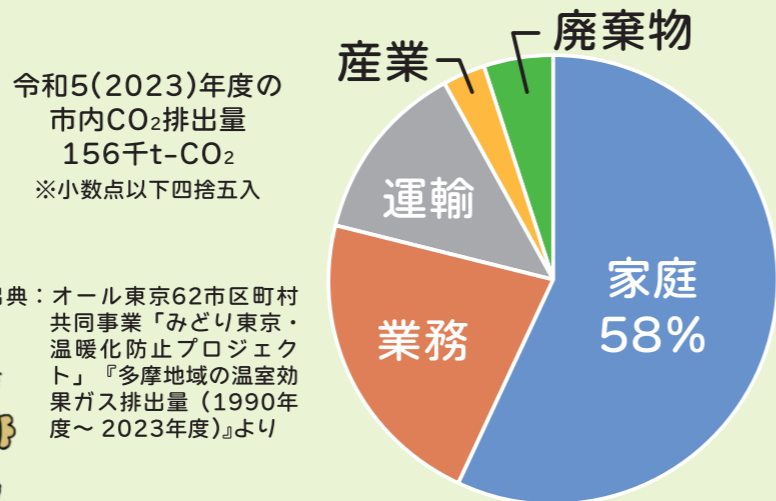

## よくある質問

◎再エネ電気って、料金が割高では？ ◎新電力でもきちんと電気は届くの？

現在の電気料金に比べ、割高になるとは限りません。

契約状況や各社のメニューによって異なりますので、各企業にお問い合わせください。



電力の供給システムは、電気をつくる「発電部門」、料金の設定や契約を行う「小売部門」、電気のネットワークを管理し、電気を届ける「送配電部門」に分類されます。もし小売部門の事業者が、契約している消費者が必要とするだけの電気を調達できなかった場合には、送配電部門の事業者がそれを補い、消費者にきちんと電気が届くように調整します。

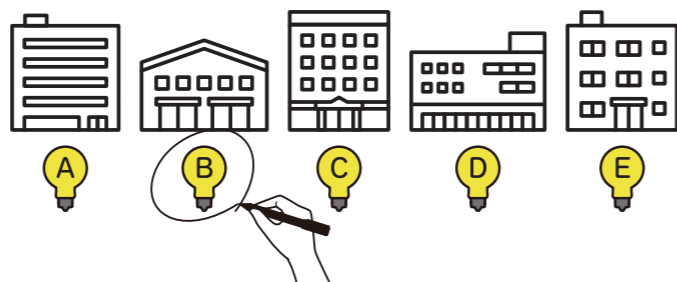

賃貸契約の内容などにより異なりますので、貸主や管理会社にお問い合わせください。

◎賃貸住宅でも切り替えられるの？



## キャンペーンについてのお問い合わせ・郵送先

〒201-8585 狛江市和泉本町一丁目1番5号

狛江市 環境部 環境政策課 環境係

☎ 03-3430-1287 8:30~17:00(土日祝、年末年始除く)

2026.6

# 再エネ電気切り替えキャンペーン

狛江市

賃貸やマンションにお住まいの方も！

ご家庭の電気が対象です。（工場や事業所などは対象外）

ご家庭の電気契約を「再エネ電気プラン※1」に切り替えた方

先着で30世帯にプレゼント！

こまポ※2 5,000ポイント

プレゼント！

すてきなエコグッズ

狛江市では、ゼロカーボンシティ※3の実現に向け、ご家庭の脱炭素を推進中！  
今年はすてきなエコグッズ2種類に加えて、先着30世帯にこまポ5,000ポイントをプレゼント！  
持続可能な社会の実現に向け、この機会に「環境を守る」視点でご家庭の電気を見直してみませんか？

- ※1 対象となる再エネ電気プランは、太陽光・風力などの再生可能エネルギーが、1年間の総電力供給量の30%以上含まれる契約プランに限ります。（FIT電気、再生可能エネルギー指定の非化石証書等の使用により実質的に再生可能エネルギー電気となるものを含む）
- ※2 こまポは、2026年12月末日までに契約に関するアンケートを市へ提出し、その後継続して契約し、電気代や使用感に関するアンケートを市へ提出された方が対象です。
- ※3 2050年までに二酸化炭素排出実質ゼロに取り組む自治体のこと。狛江市は2021年4月にゼロカーボンシティを目指すことを宣言しています。（狛江市『ゼロカーボンシティ』宣言）

こまポ 5,000ポイント

先着30世帯にプレゼント！※2

こまポ

こまポは、狛江市が運営する地域ポイントサービスです。

えこまさんぬいぐるみ & 選べるプレゼントも！

必ず貰える！

お手軽サイズのエコバッグ

コンビニカップ対応 真空タンブラー

3つのうち2つ

レジかごに入るエコバッグ

プレゼントの申請方法、協力企業のプランは中面をチェック！

## 再エネ電気切り替えキャンペーンの流れ

簡単 **3** ステップ!!

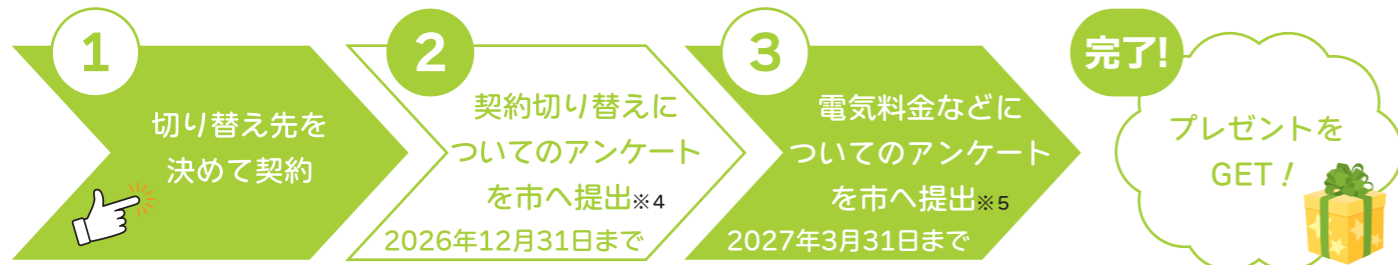

※4 提出日時時点で狛江市に住民登録がある方が対象です。提出時に、契約の際の書類やメールなどが必要です。大切に保管してください。詳しくは、市ホームページをご確認ください。

※5 ③のアンケートフォームは、市から②のアンケートを回答された方へメールで送付します。その際に、選べるプレゼントをお選びいただく予定です。



## 協力企業紹介〈右ページ参照〉

協力企業以外の会社でも、対象となる「再エネ電気プラン」への切り替えであれば、本キャンペーンの回答の対象になります。

再エネ電気プランを提供している協力企業を紹介します。(五十音順)

切り替えやお問い合わせの際には、お手元に「検針票」をご用意いただくとスムーズです。

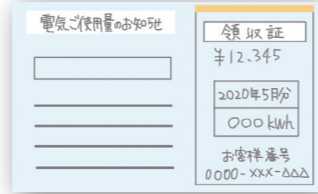

※資料請求は、各社にお問い合わせください。

※企業・プランの比較は、各社にお問い合わせの上、ご自身で行ってください。

※契約は各社と直接行ってください。また、個々の契約に市が責任を負うものではありません。

※本キャンペーンは掲載の協力企業に対して、狛江市が一定の評価を与え、保証又は推奨することを目的とするものではありません。



## 狛江市の皆さん一人ひとりの 思いがつながる、「狛江スタイル」の 共助型コミュニティ実現サービス

こまポは、狛江市が運営する地域ポイントサービスです。市民の皆さまが地域活動やイベントに参加するとポイントを獲得でき、協力店で商品や特典と交換できます。地域のつながりを深め、まちの活性化を目指す、狛江市独自の共助型コミュニティサービスです。

詳細はこちら!



## 狛江市環境広報紙

## こまeco通信

環境に関する様々な情報をわかりやすくお伝えする広報紙です!  
毎年5月、10月、2月に発行、  
狛江市民の皆さまに配布しています。



地球温暖化や気候変動に対応するための情報や、環境に関する市のエコな取り組みを発信しているよ!  
ぜひ手に取ってみてください!

市のホームページにてバックナンバーを公開しています。



## docomo 株式会社NTTドコモ

対象プラン

## ドコモでんき Green

> 資料請求先



申し込み・お問い合わせはこちら



> メッセージ



「ドコモでんき Green」は、再生可能エネルギー比率実質100%、CO<sub>2</sub>排出量実質ゼロ※1の地球にやさしいプラン。電気の品質はそのままに、かんたんに環境保全に貢献できます。さらに、電気料金がdポイントに還元されるので、環境に配慮しながらおトクに利用できます。

※1 LNG火力等の電源に非化石証書を使用することでCO<sub>2</sub>排出量実質ゼロを実現

## octopus energy

対象プラン

- ・グリーンオクトパス
- ・シンプルオクトパス
- ・オール電化オクトパス-サンシャイン
- ・オール電化オクトパス
- ・EVオクトパス
- ・ソーラーオクトパス

> 資料請求先



申し込み・お問い合わせはこちら  
hello@octopusenergy.co.jp



> メッセージ



「グリーンな電気をもっと安く」  
テクノロジーの力で、地球にもお財布にも優しい電気をお届け。友達紹介割や節電チャレンジなどのキャンペーンや、透明性のあるサービスでこれまでにない電気の体験を提供します。

## J:COM JCOMマーケティング株式会社

対象プラン



> 資料請求先



申し込み・お問い合わせはこちら  
J:COMでんき 申込窓口  
TEL: 0120-848-816  
(9時~18時) 年中無休  
URL: <https://www.jcom.co.jp/service/electricity/price/green/>



> メッセージ



どうせなら、地球にやさしいほうがいい。そんな考え方が、あたりまえになる未来へ。まずは電気から、変えてみませんか。

## TOKYO GAS

対象プラン



特典

新規ご契約1件につき、東京ガスが「こまえ応援寄附金」として、1,000円の寄附をいたします。

> 資料請求先



申し込み・お問い合わせはこちら



> メッセージ



次世代へとバトンをつなぐことができるか、いま私たち1人1人の選択にかかっています。140年以上にわたってエネルギーと向き合ってきた東京ガスが、その1つの答えをご提案します。